«La Razon» de Buenos Aires Affirma Que o Chanceller Brasileiro Será o Novo Emissario da Paz

2$000 RÉIS

Diario Carioca

2$000 RÉIS

Director-Presidente HORACIO DE CARVALHO JUNIOR

Fundador: J. E. DE MACEDO SOARES

Director-Thesoureiro J. B. MARTINS GUIMARAES

Anno XI — Numero 3.019 || Rio de Janeiro, Quinta-feira, 14 de Abril de 1938 || Praça Tiradentes n.º 7

E.ogiada na Argentina a Acção Pacifista da Nossa Chancellaria

Uma expressiva nota de "La Razon" de Buenos Aires — Os telegrammas trocados entre os ministros Oswaldo Aranha e Alvarado

BUENOS AIRES, 13 — Sob os titulos "O chanceller Aranha será o novo emissario da paz" e "Uma figura grata na America", "La Razon" reproduz os telegrammas trocados entre o sr. Oswaldo Aranha e o ministro interino das Relações Exteriores, sr. Alvarado, declarando que os novos feitos, que ratificam a politica do ex-presidente Justo, em ampla concordancia com o presidente Vargas, confirmam a tradição das lutas communs em que combateram unidos argentinos e brasileiros pela causa da liberdade nesta parte do continente americano, ao oppor resistencia aos regimes ditatoriaes e anti-democraticos.

Ministro Oswaldo Aranha

Concluindo o artigo, diz "La Razon": "A visita do dr. Aranha, seguindo-se immediatamente á do dr. Cantilo, pode ter consequencias de grande proveito para o presente e o futuro das duas nações irmãs." — (U. P.)

OS TELEGRAMMAS TROCADOS

BUENOS AIRES, 13 — O ministro das Relações Exteriores, interino, sr. Alvarado, recebeu um amistoso telegramma do sr. Oswaldo Aranha, ministro do Exterior do Brasil, dizendo:

"No momento em que deixa esta capital o novo chanceller argentino, desejo expressar a v. s. e ao presidente Ortiz, a gratidão do povo brasileiro pela visita desse eminente cidadão argentino, que elle teve a honra de acolher e applaudir. Nos poucos dias em que passou em nossa companhia, o ministro Cantilo soube inspirar profunda sympathia ao povo brasileiro pelos seus altos predicados moraes e intellectuaes e pela generosidade dos seus sentimentos.

O dr. Oswaldo Aranha termina o referido despacho agradecendo o convite que lhe fôra feito para uma visita á Argentina.

O ministro interino, sr. Alvarado respondeu com o seguinte telegramma:

"Causou grande prazer a s. excia. o presidente da nação, o telegramma em que v. excia. agradece a visita do novo ministro do Exterior da Argentina ao Rio de Janeiro, a convite do governo do Brasil, Congratulamo-nos pelo facto dos reconhecidos dotes pessoaes do dr. Cantilo terem correspondido amplamente á expectativa desse povo irmão, como expressão vivida da profunda amizade que por elle nutre a Argentina.

"Agradecemos por nossa vez o acolhimento com que a singular e tradicional hospitalidade brasileira distinguiu a um membro do governo argentino que será no desempenho das suas funcções, mais um élo na cadeia de historica cordialidade entre os dois povos.

"Ao levar ao conhecimento do sr. presidente o teor da mensagem de v. excia. o primeiro magistrado encarregou-me de expressar de maneira especial a viva satisfação que lhe causou a aceitação do convite que tivemos a honra de fazer ao illustre estadista, hoje á frente da chancellaria do Itamaraty, para que nos obsequie com a sua visita.

Ella dar-nos-á opportunidade para expressar-lhe pessoalmente toda a nossa sympathia.

Sirva-se v. excia. entretanto aceitar a expressão da nossa mais alta consideração." (U.P.)

A Situação Politica

Segue, hoje, para São Lourenço, o titular da pasta do Trabalho — Como transcorrem as férias do presidente Getulio Vargas

Segue hoje, pelo trem das 8 da manhã, para S. Lourenço, o ministro do Trabalho. O sr. Waldemar Falcão vae conferenciar e despachar com o presidente da Republica, devendo regressar a esta capital no proximo sabbado.

Em companhia do titular do Trabalho seguirá o sr. João Carlos Vital, chefe do gabinete do sr. Waldemar Falcão.

Segundo constava hontem, no Ministerio da Fazenda, é provavel que tambem viage para aquella cidade mineira o sr. Souza Costa, titular da pasta das finanças.

S. LOURENÇO, 13 — Quando o general Góes Monteiro foi visto no hall do Hotel, os jornalistas delle se approximaram na expectativa de uma entrevista. Iam certos, nessa investida, de obter declarações. Entretanto, o chefe do Estado Maior, embóra estimando o contacto com os homens de imprensa, desta vez pôl-os em cheque. Estava surdo, e naturalmente, não seria agradavel aos jornalistas palestrar com um homem que nada ouvia. E explicou que a surdez proviera da travessia dos Andes. O general Góes Monteiro veiu apresentar ao presidente da Republica o relatorio sobre a viagem que empreendeu como chefe da embaixada, ás Republicas do sul do continente. Hoje, esteve no gabinete de trabalho do sr. Getulio Vargas, dando-lhe as impressões e os resultados da missão. — (U. P.).

S. LOURENÇO, 13 — O tempo está mudando Com a chuva miuda que vem caindo, a cidade toma aspecto diverso. Os veranistas trocam as roupas leves de casemira, e S. Lourenço deixa ... parecer com a estação de veraneio. O sr. Getulio Vargas no seu passeio pelo parque, trajava um terno cinzento escuro. Abandonou, tambem s. ex. as roupas claras e leves. Nesse seu passeio, o presidente encontrou-se com uma veranista, que se approximou cumprimentando-o. Disse que, como santista, tinha honra em apertar-lhe a mão. O presidente agradeceu, essa circumstancia serviu para uma conversa sobre São Paulo. O sr. Getulio Vargas faz, então, o elogio do povo paulista, e allude, no decorrer de suas considerações ao café, pondo em realce a politica que vem sendo seguida na defesa desse producto. A sua exportação que estava sendo sacrificada, augmenta, agora, com as novas medidas postas em pratica pelo governo.

Plenos poderes ao gabinete Daladier

SOMENTE UM VOTO QUEBROU A UNANIMIDADE

Daladier

PARIS, 13 (Urgente). — O Senado acaba de approvar por maioria esmagadora o projecto que concede plenos poderes ao gabinete Daladier. — (U. P.).

PARIS, 13 (Urgente). — O projecto de plenos poderes foi approvado por 288 votos contra 1. — (U. P.).

Salvaguardando a Eugenia da Raça

EXIGIDO O EXAME PRE'-NUPCIAL NO ESTADO DE NOVA YORK

Sr. Herbert H. Lehman, governador de New York

ALBANY, 13 — O governador do Estado de Nova York, sr. Herbert H. Lehman assignou um decreto exigindo exame de sangue pre-nupcial a todas as pessôas que solicitarem licenças para casamento e prohibindo aos funccionarios do Estado concederem licenças sem apresentação prévia por parte dos nubentes de um attestado medico, certificando que nenhum dos dois se acha atacado de syphilis. — (U. P.).

Ponto facultativo no Ministerio do Trabalho

Hoje e amanhã será facultativo o ponto em todas as repartições subordinadas ao Ministerio do Trabalho. Sabbado, o expediente será normal, encerrando-se, como de costume, ás 14 horas.

O Poderio Militar da Nova Allemanha

Um milhão de marcos no thesouro de guerra --- A "guerra de germens", acção principal da guerra chimica --- Aviação pequena, mas, sempre prompta para entrar em scena --- A Villa Olympica transformada em campo de treinamento

Por Frederick C. Oeschner (Copyright da United Press).

BERLIM, 13 — Uma vez mais a Allemanha esta se armando para o "Der Tag" ("O Dia"), mas desta vez não pretende ficar do lado dos que sentirão o amargor da derrota.

Ella já elaborou os planos do que poderá vir a ser a mais poderosa machina de guerra da Europa e com a velocidade que seja possivel imprimir á sua machinaria, aquelles planos se transformarão em navios, carros de assalto, aeroplanos e fortalezas.

Na proxima guerra, o campo de batalha da Allemanha será tão profundo como a nação. As mulheres estarão sujeitas á cconscripção, de conformidade com a lei da defesa nacional. Cada deposito de trigo, ...aria, cervejaria ou officina de electricidade e mesmo o animal para serviço da lavoura será uma parte do exercito.

GUERRA TOTALITARIA

Ludendorff, dentro de seu tumulo, não mais pode aconselhar o estado-maior allemão de accordo com a experiencia colhida durante a Grande Guerra, mas uma das suas idéas ainda persiste. Trata-se da idéa da "totalkrieg" (guerra totalitaria), de accordo com a qual cada unidade da nação, até quasi no bebé, é considerada á luz de suas funcções militares.

Por exemplo, a Allemanha não deve considerar um cavallo como um animal que puxa um arado ou pode ser montado nas caçadas á raposa, e sim na sua capacidade para puxar um canhão ou transportar no dorso um soldado de cavallaria.

O IDEAL DA DEFORRA

Entre alguns allemães ... a prevalece a idéa de que na Grande Guerra um exercito victorioso foi humilhado por causa do colapso da frente nacional. E' esta a razão pela qual têm sido envidados todos os esforços no sentido de forjar todas as unidades da nação em uma só arma, para a proxima guerraa. Não se trata de difficil tarefa porque o allemão é um povo dominado pelo sentimento militar. Elle gosta de paradas, musica marcial e de uniformes.

Unter den Linden, a grande arteria berlinense, está sempre repleta de homens fardados, predominando alli o uniforme cinzento de campanha. Não obstante, o transeunte encontra a cada passo elementos das forças aereas, dos regimentos de tanks, da marinha de guerra e das forças de choque.

TUDO PARA A GUERRA FULMINANTE

Aquelles uniformes advertem de que o Fuehrer pode talvez collocar 12.000.000 de homens nos pratos da balança, na proxima guerra.

Nenhuma nação é mais ansiosa ou se mostra mais habil em guardar seus segredos militares. No Reichstag não se faz uma só interpellação embaraçosa; nenhum opposicionista põe em duvida a conveniencia da applicação de uma verba para fins militares... simplesmente porque não existe partido da opposição. Adolf Hitler fala e as suas palavras são a Lei.

Os observadores estrangeiros dizem que o thesouro de guerra allemão, gradualmente accumulado, é de 1.000.000.000 de marcos ouro. A mobilização foi organizada até os menores detalhes e tanto os civis como os elementos da reserva do exercito sabem exactamente para onde devem ir e o que devem fazer no momento em que estalar a guerra. Uma phase da preparação militar que a Allemanha não pode occultar é a do perfeito systema de "Autobahnen" — rodovias federaes que permittem o trafego em altas velocidades — e ao longo das quaes as tropas se movimentarão sem impecilhos. A rapidez com que as tropas se movimentaram por occasião da annexação da Austria indica o que os inimigos da Allemanha podem esperar.

UM RIVAL APENAS: — O FRANCEZ

O exercito tem um effectivo entre 600.000 e 1.000.000 de homens e uma classe em reserva

(Conclue na 4ª pagina)

"A SÃO PAULO" Companhia Nacional de Seguros de Vida

SUCCURSAL NESTA CAPITAL: AVENIDA RIO BRANCO N.º 131 — 1.º ANDAR

Directores — DR. JOSE' MARIA WHITAKER
DR. ERASMO TEIXEIRA DE ASSUMPÇAO
DR. J. C. DE MACEDO SOARES

Como falou Pio XI aos estudantes de Innsbruck

PIO XI

CIDADE DO VATICANO, 13 — Ao receber hoje os estudantes do Collegio Canisiano de Innsbruck, o Papa Pio XI referiu-se á a annexação da Austria nos seguintes termos:

"A satisfação que experimento ao vos ver neste anno é mesmo maior, embora misturada de afflicção, porque o mundo sabe que daquella parte dos céos alpinos não vêm apenas as brisas primaveris, mas tambem as tempestades dolorosas". — (U. P.).

SECÇÃO BANCARIA — FINANÇAS

O problema mais sério no campo enconomico é, portanto, de organização. As actividades mais antigas que datam dos longinquos primordios da colonisação, careceram, sempre do espirito organizador que caracterizou os emprehendimentos anglo-saxões no continente americano. O mercantilismo brasileiro, por exemplo, conforme demonstrou em substancioso trabalho o actual ministro sr. Waldemar Falcão, continua empirico e inefficiente. As praticas mercantis, salvo raras excepções, se processam através de normas habituaes legadas por gerações anteriores. As innovações que se lhes introduziram não affectaram os fundamentos rotineiros em que ellas repousam.

Vejamos uma das instituições mais efficientes modernas do mecanismo commercial de um povo — as bolsas. Sómente o esforço e a dedicação de uns abnegados propugnadores, ellas conseguiram frondejar no Brasil. Mesmo assim, segundo estudos do sr. Vergueiro Cesar ellas deixam muito a desejar:

Observa André Siegfried — "Amerique Latine", pag. 61 — que o continente sul-americano, quer com referencia a capitaes, quer com referencia aos seus dirigentes economicos, ainda se acha na phase colonial isto é, no periodo economico em que ainda não ha impulsão financeira e technica. E que não obstante se viver em intenso nacionalismo politico, é pouco sensivel o progresso, no sentido duma real autonomia economica, pela razão principal de não existirem nem capital nacional independente nem a formação duma "élite" dirigente, com o valor technico necessario, para conduzir com successo, as operações complicadas e difficeis dos tempos modernos. Aceitemos a observação do sabio publicista francez, para melhorarmos nossa estructura financeira e darmos para nossas economia uma róta nova e radiosa, orientados pela sciencia, pela technica e pela agudeza constructora de administradores de visão.

Para que as bolsas brasileiras, em que já se contam milhões de contos de réis em titulos, dêem seu contingente para chegarmos a taes alturas, tenho proposto a formação do

Mercado nacional de valores mobiliarios — Formal-o-á um conselho de representantes de bolsas, para:

1) — Incentivar a circulação dos valôres mobiliarios;

2º) — Intensificar nas bolsas, a negociação dos titulos brasileiros publicos e particulares.

3º) — concorrer para o aperfeiçoamento da legislação financeira; da technica dos negocios de bolsas e dos estudos de economia politica e de finanças;

4) — Promover o registo dos usos e costumes das bolsas.

5º) — Precisar a terminologia empregada nas bolsas;

6º) — Estudar a publicidade financeira;

7º) — Estimular e defender as pequenas economias.

8º) — aconselhar o maximo de effeito util social para os empregos de capitaes;

9º) — Desenvolver e uniformizar as estatisticas dos negocios de bolsa, de modo que possam ser vantajosamente usadas pelo publico, pelos governos e pelos bancos;

10) — manter relações com as diversas Bolsas do mundo, visando o intercambio internacional de valores mobiliarios.

11) — formular codigo de ethica profissional e suggerir medidas que concorram para o desenvolvimento intellectual e technico dos correctores, etc".

Assim é em tudo. A ausencia de espirito de systematização, na organização das pilastras de nosso apparelho economico, provoca falhas que já é tempo de se reparar.

GIL AMORA

Sciencia Christã

O christianismo é uma verdade essencialmente redemptora. Surgiu para libertar as almas. Nunca para as escravizar. Suas leis, porém, precisam ser comprehendidas e praticadas.

* * *

"O Mestre ensina que não tem a minima importancia o que ao homem acontece vindo do exterior; tristezas, aborrecimentos, doenças, perdas, — todas essas coisas devem apparecer como nada aos olhos delle e não deve permittir que lhe affectem a calma do mental. São o resultado de acções anteriores, e quando sobrevêm, deves supportal-as satisfeito, lembrando-te que todo mal é transitorio e que o teu dever é permanecer constantemente alegre e sereno. Pertencem ás tuas vidas precedentes, não a esta; não as podes alterar, portanto é inutil que com ellas te preoccupes. Cuida antes do que estás fazendo agora, e que virá determinar os acontecimentos da tua proxima existencia, pois que esta sim, podes alterar" — disse J. Krishnanuerti, um dos bons interpretadores das verdades eternas.

Confia, pois, em tuas proprias energias e não dependa de outros, nem esperes que te ajudem.

Aferra-te com toda força aos teus mais altos ideaes e não te deixes seduzir por coisas tão vulgares, como a riqueza, o poder e a popularidade. Sê o que és.

Teu valor consiste no que és em realidade, e não no que possues. O que és se evidenciará pelo que fazes.

Não te irrites, não invejes, nem te excedas nunca. Não te faças desgraçado comparando tua sorte com a das pessoas mais afortunadas, e sim ao contrario, tira o melhor partido possivel da opportunidade que tenhas. Mas emprega proveitosamente cada minuto de tua vida.

Pratica actos bons, mas não te ufanes por isso. Não é apenas teu dever. E', antes de tudo, aquillo que te restará de toda existencia. Sê prudente e a Sciencia Christã te conduzirá.

PROF. D. S. CLAIR

(Do Instituto Psychoenergetico).

A SCIENCIA CHRISTÃ é a compreensão dos phenomenos internos da consciencia humana.

Nesta columna do DIARIO CARIOCA responderemos a quaesquer perguntas sobre os problemas moraes de cada um, dentro dos principios scientificos da psychologia e do christianismo scientifico do Novo Pensamento.

Correspondencia ao professor D. S. Clair, secção — SCIENCIA CHRISTÃ — DIARIO CARIOCA.

Não é orgão official dos Correios e Telegraphos

Tendo sido publicado por alguns jornaes desta capital e dos Estados que dentro de poucos dias circulará uma publicação denominada "Correio do Rio" como orgão official do Departamento dos Correios e Telegraphos, o gabinete do capitão Faria Lemos pede-nos tornar publico que o alludido jornal não mantem nenhuma ligação com o Departamento.

UM HOMEM

MAGRO — PALLIDO — FRACO — RACHITICO

pode e deve transformar-se num homem

ROBUSTO — FORTE E SAUDAVEL

IODOLINO DE ORH

contém todos os elementos para tonificar rapidamente o organismo empobrecido

Será Regulamentada a Profissão Jornalistica

Importantes declarações dos ministros do Trabalho e da Justiça á directoria do Syndicato — Os beneficios pleiteados no ante-projecto entregue ao governo — Salario minimo, seguros, aposentadoria e outras garantias para os profissionaes de imprensa

A actual directoria do Syndicato dos Jornalistas Profissionaes, ao iniciar a sua actividade, submetteu á consideração do respectivo Conselho Administrativo proposta longa e detalhadamente justificada no sentido de ser pleiteada a regulamentação da profissão jornalistica junto aos altos poderes governamentaes.

Após os entendimentos com os ministros da Justiça e do Trabalho, elaborou a directoria do Syndicato um ante-projecto de decreto-lei de que foi relator o seu presidente, sr. Pedro Timoteo, com a collaboração do secretario, sr. Djalma Maciel, e dos membros das Commissões Fiscal e Syndicancia, srs. Osmundo Pimentel e Carlos Santos.

Encaminhando esse trabalho ao governo, a directoria do Syndicato esteve com os titulares daquellas pastas, aos quaes expôz, circunstanciadamente, os pontos principaes do ante-projecto, que foi recebido com a maior sympathia pelos srs. Francisco Campos e Waldemar Falcão. Referindo-se ás finalidades das medidas pleiteadas, ambos os ministros declararam que ha muito está o presidente da Republica não só interessado em regulamentar a profissão jornalistica mas, tambem, em conceder á grande classe dos trabalhadores intellectuaes de imprensa as garantias que necessita para o desempenho de sua missão social.

Esse proposito do Chefe da Nação justifica-se, ademais, pelo facto de ser a instituição official representativa dos legitimos jornalistas profissionaes, um dos orgãos de leal cooperação com o Poder administrativo nas directrizes por este impressas aos destinos do paiz, emquanto que outras associações teimam em criar obstaculos á ordem governamental estabelecida a serviço de interesses mercantis de grupos em detrimento das aspirações e necessidades collectivas.

O ante-projecto da directoria do Syndicato dos Jornalistas, contêm dez capitulos em que trata das condições de capacidade cultural technica e moral imprescindiveis ao exercicio da profissão, que define os direitos e os deveres dos jornalistas, cuida da nacionalização profissão, estabelece o horario do trabalho diurno e nocturno, regula a circulação dos orgãos de publicidade matutinos e vespertinos, fixa normas para celebração de contrato de trabalho jornalistico individual e collectivo estabelece regras e obrigações sobre seguros contra accidentes no trabalho interno e externo, inclusive nas chamadas doenças profissionaes; institue o salario minimo; dispõe sobre outros aspectos geraes e preve situações transitorias.

Entre outras medidas de grande importancia, o ante-projecto manda criar o Registo da Profissão Jornalistica, e o Tribunal de Ethica da Profissão, este presidido por um juiz togado e destinado a derimir varias questões relacionadas com o desempenho da missão jornalistica. As condições que assegurem a estabilidade nos cargos são tambem definidas. Ao mesmo tempo, são previstas as razões que justifiquem a dispensa dos jornalistas dos seus empregos.

Outros artigos do ante-projecto visam a regulamentação do pagamento dos vencimentos, sendo criada uma Commissão de Salarios Minimos, composta de representantes das empresas e da classe para o reajustamento dos salarios, tomando como base, tanto quanto possivel, as tabellas da Imprensa Nacional, para os redactores e revisores e as do Gabinete de Pesquizas Scientificas no Ministerio da Justiça para os reporteres-photographos e desenhistas. São previstos, ainda, os casos occorrentes nos Estados.

O referido ante-projecto de lei, que vigorará em todo o paiz, contem, enfim, 97 artigos e deverá ser distribuido, dentro em poucos dias, a todos os interessados e associados do Syndicato dos Jornalistas Profissionaes do Rio de Janeiro.

DULCINA E ODILON

HOJE ás 20 e ás 22 horas no RIVAL THEATRO na 3.ª VICTORIOSA SEMANA da notavel, engraçadissima e consagrada comedia de VIRIATO CORRÊA

"MARQUEZA DE SANTOS"

Um hymno de exaltação á graça e á belleza daquella que imperou no coração de "PEDRO I"

Uma comedia que emociona e faz rir da primeira á ultima scena.

Amanhã: DULCINA e ODILON em respeito á data não darão espectaculo

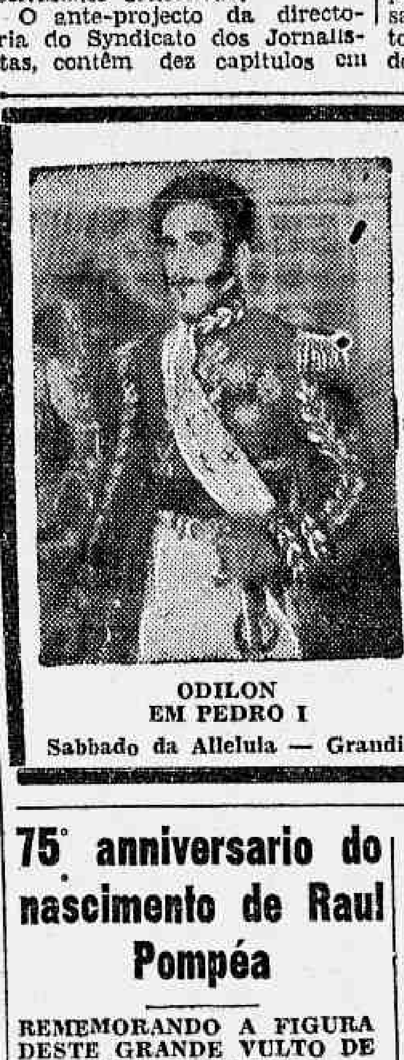

ODILON
EM PEDRO I

Sabbado da Allelula — Grandiosa VESPERAL ás 16 horas.

75° anniversario do nascimento de Raul Pompéa

REMEMORANDO A FIGURA DESTE GRANDE VULTO DE NOSSA LITERATURA

Passou, ante-hontem, o 75º anniversario do nascimento de Raul Pompéa que, ao lado de Machado de Assis e Aluizio de Azevedo foi um dos mais expressivos nomes de nossa literatura.

Romancista, poéta e ainda pamphletario e tribuno, elle ligou o seu nome tambem á campanha da abolição discursando, desassombrado, nas praças publicas contra a escravatura negra que emultecia o Brasil e manchava a nossa historia politica.

Bem moço, aos 17 annos, debutava Raul Pompéa nas letras com "Uma tragedia no Amazonas" e, mais tarde, proseguia victorioso, apresentando "Canções sem mestre", e outras obras até chegar ao "Atheneu" considerado como um dos maiores livros da lingua portugueza.

Presa de grave enfermidade que o levou á neurasthenia, Raul Pompéa, moço ainda, em 1895, suicidava-se, deixando em meio uma positiva affirmação de cultura que ficou impereclvel nos seus escriptos até hoje.

Serviço de beneficencia da A. B. I.

O AGRADECIMENTO DE UM ASSOCIADO

A Associação Brasileira de Imprensa vem de receber a seguinte carta: — Tenho a grata satisfação de levar ao conhecimento de v. ex. os meus agradecimentos ao dr. Stephenson de Faria, pelos serviços clinicos que me prestou durante dois mezes. S. s., que é uma das figuras mais conceituadas na prestigiosa classe medica desta Capital, tem sido um grande amigo da Associação Brasileira de Imprensa, estando sempre á disposição de seus membros para offerecer os seus serviços medicos. O dr. Stephenson de Faria foi, innegavelmente um verdadeiro gentleman no tratamento que me dispensou. Agora, inteiramente restabelecido, quero, como justa recompensa, aproveitar o ensejo de transmittir á Directoria de nossa entidade de classe, o amigo e servidor incondicional que a A. B. I. tem na pessôa do dr. Stephenson de Faria. Com os respeitos de (a.) Moysés Vinocour". O presidente da A. B. I. em officio, transmittiu ao dr. Stephenson de Faria os agradecimentos do sr. Moysés Vinocur, reiterando o reconhecimento da Casa do Jornalista pela attenção que sempre dispensa aos seus recommendados.

Licenciado o director technico dos Correios

UM ELOGIO MERECIDO A' ACTIVIDADE DO SR. SEVERINO NEIVA

Considerando licenciado, para fins de aposentadoria, o sr. Severino Neiva, director technico dos Correios, o capitão Faria Lemos assim se referiu na portaria baixada nesse sentido: "Como director geral lamento que o estado de saude do sr. Severino Henrique de Lucena Neiva prive o Departamento da collaboração deste exemplar funccionario que, durante 43 annos de actividade, tão bons serviços prestou á administração publica e que pelo seu caracter sem jaça e seu valor profissional se impoz a todos aquelles que com elle, na labuta diaria, vêm concorrendo para o engrandecimento do Correios e Telegraphos do Brasil. Ao baixar este acto, faço votos para que o sr. Severino Henrique de Lucena Neiva desfrute a mais serena paz em sua inactividade, como justissima recompensa ao seu longo passado, todo dedicado aos serviços da Republica".

DESPERTE A BILIS DO SEU FIGADO

Sem Calomelanos — E Saltará da Cama Disposto Para Tudo

O figado deve derramar, diariamente, no estomago, um litro de bilis. Se a bilis não corre livremente, os alimentos não são digeridos e apodrecem. Os gazes incham o estomago. Sobrevem a prisão de ventre. Você sente-se abatido e como envenenado. Tudo é amargo a vida é um martyrio.

Sáes, óleos mineraes, laxantes ou purgantes, de nada valem. Uma simples evacuação não tocará a causa. Nada ha como as famosas Pillulas CARTERS para o Figado, para uma acção certa. Fazem correr livremente esse litro de bilis, e você sente-se disposto para tudo. Não causam damno; são suaves e contudo são maravilhosas para fazer a bilis correr livremente. Peça as Pillulas CARTERS para o Figado. Não acceite imitações. Preço 3$000.

Commemoração do 30° anniversario da A. B. I.

A MISSA VOTIVA EM ACÇÃO DE GRAÇAS PELOS SOCIOS DA CASA DO JORNALISTA

Realizar-se-á, como uma das ultimas partes do programma organizado pela Associação Brasileira de Imprensa, para commemorar o seu 30º anniversario de fundação, na Basilica de São Francisco Xavier, no proximo domingo, 17 do corrente, ás 11 e meia horas, a missa votiva mandada officiar em acção de graças pelos socios actuaes daquella instituição.

Essa cerimonia, que terá a collaboração do reverendissimo Monsenhor Mac-Dowell, vigario, e de todo o corpo parochial do Engenho Velho, culminará de espirito de religiosidade e fraternização christã da familia jornalistica, com o comparecimento de todas as corporações profissionaes da industria do jornal e, especialmente convidadas, as principaes entidades associativas cariocas. Nesse sentido, a A. B. I. vem de receber a seguinte significativa carta: — "Meu eminente e prezado amigo dr. Herbert Moses, dd. presidente da A. B. I. Affectuosas saudações em N. S. J. C. — Seria inominavel ingratidão de minha parte e das Associações Religiosas da Freguezia de São Francisco Xavier do Engenho Velho, se não viessemos trazer com os nossos parabens os melhores votos de prosperidade á A. B. I. e seu incansavel presidente na data jubilar tão carinhosamente celebrada nesta data por todos os brasileiros, que se orgulham de possuir uma imprensa digna, patriotica e christã. E, porque estes sentimentos de gratidão se tornam publicos as Associações Religiosas do Templo Nacional do Engenho Velho, para celebrar em sua egreja matriz, sita á rua São Francisco Xavier 75, no proximo domingo de Paschoa, 17 do corrente, ás 11 e meia horas da manhã, missa solenne de acção de graças e pela felicidade de todos os jornalistas patricios. Mais um motivo de gratidão seria se o eminente amigo convidasse para este acto de religião e patriotismo todos os redactores e trabalhadores dos jornaes desta capital. Reiterando os meus sentimentos de profunda amizade e sympathia, subscrevo-me seu quasi collega e amigo sincero dos homens de imprensa. — (a.) Monsenhor Mac-Dowell".

A Semana Santa na Justiça Militar

O Supremo Tribunal Militar e as Auditorias de Guerra não funccionarão durante os dias da Semana Santa, reabrindo os seus trabalhos, na proxima 2ª feira, dia 18 do corrente, á hora regulamentar.

Distribuiram Diplomas a Granel

Descoberta uma quadrilha de falsificadores — Varias pessoas de destaque envolvidas na trama

O director do Departamento de Educação, tendo descoberto que uma quadrilha de falsarios estava agindo nesta capital, distribuindo diplomas a granel, officiou ao sr. chefe de policia, afim de que o mesmo providenciasse a respeito.

O caso foi entregue ao 3º delegado auxiliar, que hoje deverá começar a agir, para elucidar completamente toda a trama.

Ao que se sabe, o plano da quadrilha é vasto, e abrange todas as profissões liberaes, taes como medicos, advogados e outras.

Diversas pessoas de nossa melhor sociedade estão envolvidas no caso e terão seus diplomas appreendidos.

Varias prisões deverão ser effectuadas logo que se iniciem as diligencias.

Noticias do Estado do Rio

Actos do interventor — O retrato do presidente Getulio Vargas na Prefeitura de Nictheroy — O problema da navegação entre Nictheroy e esta capital — No Juizo Criminal de Nictheroy — Outras notas

ACTOS DO INTERVENTOR FEDERAL

Pelo interventor foram assignados os seguintes actos:

Nomeando o cidadão Manoel Gomes da Silva para exercer o cargo de servente do Instituto de Educação de Campos; o cidadão Joaquim Ribeiro Moço, para exercer o cargo de servente do Instituto de Educação de Campos; o escrevente autorizado, Julio Americo do Lago Zamith, para substituir o serventuario do 2º Officio de Justiça do municipio de Nova Friburgo, Servio Tulio Pereira do Lago, em seus impedimentos; exonerando, a pedido, o regente interino de Chimica do Curso Complementar do Instituto de Educação do Estado do Rio, dr. Geraldo da Gama Rangel.

NA INSPECTORIA GERAL DE RENDAS DO ESTADO

O sr. Alceste Fróes assumiu temporariamente o cargo de inspector geral das Rendas do Estado, durante o impedimento do respectivo titular, sr. Temistocles Jardim Villaça.

O RETRATO DO PRESIDENTE GETULIO VARGAS NO SALÃO NOBRE DA PREFEITURA DE NICTHEROY

Numa homenagem de expressivo civismo e admiração significativa, o dr. Brandão Junior, prefeito de Nictheroy, collocará, no salão nobre da Prefeitura, um artistico retrato do sr. presidente da Republica. A photographia foi especialmente offerecida pelo Serviço de Divulgação de Policia desta capital, e todas as iniciativas requeridas para uma solennidade extraordinaria estão sendo tomadas cuidadosamente pelo dr. Brandão Junior, que, dentro em breve, marcará o dia desse acto official, expedindo convites ás autoridades locaes.

O PROBLEMA DA NAVEGAÇÃO ENTRE NICTHEROY E ESTA CAPITAL

Pela Secretaria do Palacio do Ingá foi fornecida a seguinte nota:

"Procurando solucionar o problema da navegação entre Nictheroy e a capital da Republica, o interventor federal no Estado do Rio entendeu-se, a esse respeito, varias vezes, com o sr. ministro da Viação, apresentando-lhe, por ultimo, um edital de concorrencia para o estabelecimento desse importante serviço publico. Depois de estudar o assumpto detidamente, o ministro Mendonça Lima chegou á conclusão de que a materia é da competencia exclusiva do Governo Federal. Nesse sentido fez a devida communicação ao Governo do Estado, accrescentando que seriam tomadas immediatas providencias para a publicação do edital de concorrencia e consequente solução do problema".

ACTOS E DECRETOS DO INTERVENTOR FLUMINENSE

Pelo interventor foram assignados, hontem, os seguintes actos: Decreto uniformizando a divisão administrativa e judiciaria do Estado, de accordo com o decreto federal 311 e tendo em vista o que preceitua o instrumento da Nacional de Estatistica, de 11 de agosto de 1936.

Estabelece o novo decreto que a divisão administrativa e judiciaria do Estado até o dia 30 de julho proximo futuro é a que consta do quadro que o acompanha, compreendendo as circumscripções já installadas até o dia 7 do mez em curso, isto é, 42 comarcas, 49 termos, 49 municipios e 240 districtos, estes como categoria unica de circumscripções primarias do territorio estadual para todos os fins da administração publica e da organização judiciaria.

O mesmo decreto preceitua ainda, varias obrigações aos municipios no tocante á organização dos respectivos mappas e plantas, as quaes quando não cumpridas resultarão na perda da autonomia do municipio, que terá o seu territorio incorporado ao de outro.

A' commissão criada pelo decreto 379, de 24 de março de 1938, compete a elaboração do novo quadro territorial do Estado, cuja decretação o mandará vigorar a partir de 1º de julho vindouro, conforme preceitua o art. 16 § unico do decreto federal 311, de 2 de março do corrente anno.

Decreto estabelecendo as nórmas pelas quaes se processarão as execuções contra [illegible] cooperativas de responsabilidade limitada, regulares ou irregulares.

Abrindo um credito de réis 170:000$ complementares ao § 132, do art. 3º do decreto 310, de 31 de dezembro de 1937 (orçamento para 1938 — Soccorros Publicos).

Decreto facultando ao [illegible] declarar em disponibilidade, com todos os vencimentos o desembargador contra quem se resolver a incompatibilidade a que se referem os artigos [illegible] do Codigo Judiciario e 27 do decreto 130 de 20 de janeiro de 1936.

NO JUIZO CRIMINAL DE NICTHEROY

O dr. Americo Lobo, juiz da Vara Criminal de Nictheroy, concedeu "sursis" aos seguintes réos condemnados pelo crime de offensa physica: José Ribeiro da Cruz, André Freire Filho, Hermes Mattos, Paulino Santos da Silva, Georgino Justino Pereira, Accacio Tavares e Luiz de Souza.

Licenças nos Correios e Telegraphos

O director geral dos Correios e Telegraphos concedeu as seguintes licenças, no Districto Federal e Estado do Rio:

— Ernani Souto Maior Lins, auxiliar do trafego de 4ª classe, contratado da Directoria Regional do Districto Federal, um mez, em prorogação, com 2/3 da mensalidade, a contar de 1º de janeiro ultimo.

— Waldemar José da Cruz, carpinteiro da classe "F", das officinas da Directoria Geral, 3 mezes, com ordenado, a contar de 2 de março p. findo.

— Antonio da Rocha Pinto Bastos, carteiro da classe "B", da Directoria Regional do Rio de Janeiro, 6 mezes, com vencimentos, nos termos do artigo 1º, § unico, do decreto nº 42, de 15-4-35, a contar de 1º de janeiro ultimo.

Assistencia Judiciaria do DIARIO CARIOCA

Criada esta secção gratis para os seus leitores pobres sob a direcção do dr. Alvaro Conceição de Oliveira

O DIARIO CARIOCA, ao inaugurar a Assistencia Judiciaria para seus leitores, prestou mais um relevante serviço á sociedade defendendo os direitos dos que necessitam de Justiça. O successo e recompensa dessa nova secção encontramos nos agradecimentos que temos recebido. Continuaremos diariamente das 10 ½ ás 11 ½ a attender aos interessados.

UMA MANOBRA INDECOROSA DOS AÇAMBARCADORES DO PEIXE — PREÇOS EXHORBITANTES

Dos frigorificos do Entreposto sáe o peixe rumo ás bancas do Mercado Novo e aos cestos dos vendedores ambulantes, que os venderão a preços exhorbitantes

Como sempre acontece, ao chegar a Semana Santa os açambarcadores de generos alimenticios, desprezando ostensivamente os "ukases" da Commissão de Tabellamento da Prefeitura, elevam os preços dos artigos de consumo obrigatorio, transformando as commemorações da Semana Santa em opportunidade para grandes lucros.

Este anno, todavia, (não sabemos se em replica ao alálá optimista da tal commissão reguladora), a alta regista o maximo da exploração até hoje permittida, impunemente, pelas autoridades a quem cabe a defesa da bolsa do povo!

O pescado, o bacalhau, os legumes, as frutas — o que os mandamentos da Egreja permittem consumir durante a ultima semana da Quaresma — tornaram-se artigos de luxo, nem mesmo ao alcance das classes médias. Salgado ou fresco, o peixe é carissimo! E o bacalhau, escolhido pelos pobres para substituir a lagosta e o camarão, está sendo vendido quasi ao mesmo preço da garoupa.

* * *

O commercio do pescado no Rio é uma das coisas vergonhosas, contra as quaes a imprensa clama e o povo reclama, sem resultado. Estabelecendo um controle absoluto, por meio do Entreposto do Mercado Velho, o peixe fresco de que se abastece o carioca está sujeito a variações de tabella de facto alucinantes.

— Seis mil réis o kilo da garoupa e oito o do camarão!

E quem não concordar que coma carne, se a encontrar!

Dispondo de toda producção das colonias de pesca, estabelecido como unico atacadista, o Entreposto impõe condições. Naturalmente os preços exhorbitantes fazem diminuir o consumo, ainda mais numa época de crise como a que estamos atravessando. Resulta, então, ficarem os frigorificos dos monopolizadores abarrotados de peixe que, transcorrido o periodo do jejum, é vendido pela tabella ordinaria — tambem elevadissima — embora já meio deteriorado.

* * *

A questão do pescado e do seu Entreposto é coisa muito antiga e que não será resolvida, mormente nesta occasião. Talvez, mesmo, jamais a solucionem...

Deve-se evitar, porém, a criação de outros orgãos controladores do mesmo genero.

— Já que está, deixa ficar! — diz o povo e nós o imitamos em relação ao preço do peixe, mas apitemos energicamente contra os outros açambarcadores que ainda não obtiveram os privilegios concedidos ao Entreposto do Mercado Velho e que se estribam nesse precedente para escorchar a minguada economia do pobre carioca.

No caso estão os vendeiros de seccos e molhados que, este anno, aproveitam a Semana Santa — é de se dizer que a festejam!... — elevando os preços do bacalhau, do peixe salgado, do azeite e de outros artigos apropriados ao jejum, de um modo incrivel pelo desplante com que fixam tabellas prohibidas pela fiscalização.

O expediente do Ministerio da Guerra

O Gabinete do ministro Eurico Dutra informa que o expediente do Ministerio da Guerra, nos dias 14 e 16 do corrente, isto é, hoje, quinta-feira santa e sabbado de alleluia é normal, sendo facultativo, apenas o dia 15 Sexta-feira da Paixão.

A homenagem ao cel. Sôza Molina

Realizou-se hontem, como antecipamos, no Jockey Club, o grande almoço offerecido pelo Exercito ao coronel Humberto Sôza Molina, antigo addido militar da Argentina, por estar de regresso para o seu paiz. Offereceu a homenagem o general Horta Barbosa, sub-chefe do E. M. E.

«Dia da America»

As commemorações levadas a effeito, hontem, commemorando-o

O pan-americanismo que une e congrega os paizes do Novo Mundo teve hontem festejada a sua ephemeride com as commemorações do "Dia Pan-Americano".

A significação dessa data fez vibrar de justo enthusiasmo nas muitas solennidades que hontem se verificaram nas tres Americas, todos que trabalham, vivem e pensam no continente de Colombo.

A concordia continental, cada vez mais solida, graças á boa politica que tem norteado os seus homens publicos, fez a America tornar-se um só bloco, unido e coheso, com um só escopo — o da fraternidade plena e positiva.

AS COMMEMORAÇÕES NAS ESCOLAS MUNICIPAES

No Rio, como uma nota sympathica a essa solidariedade que une todos os habitantes do Novo Mundo, as escolas municipaes, por determinação do Departamento de Educação da Prefeitura, commemoraram a data com jubilo. Os professores realizaram palestras explicando a significação do "Dia da America" e exaltando a solidariedade continental.

NOS OUTROS PAIZES DO CONTINENTE

As noticias que têm chegado de todos os recantos dos Estados Unidos dão conta do que foram as commemorações da data na grande Republica do Norte.

O embaixador de Cuba, falando a mais de 1.200 universitarios norte-americanos, frisou-lhes mais uma vez o significado e a extensão das cerimonias que se realizaram em toda a America.

Distribuiram Boletins Atemorizando a População

O locutor humorista n. 1 da cidade

Gomes Cardim

Gomes Cardin, o popular "Gafanhoto" criador do programma "De graça para todos" na nossa querida P R E-3 Radio Transmissora Brasileira, que organizou dentro daquelle programma a "Hora do Sentenciado iniciativa esta que bem revela os seus sentimentos nobres. E' desnecessario qualquer referencia sobre a aceitação que tem tido por parte do nosso intelligente publico, dado a quantidade de telephones, cartas e telegrammas que tem recebido. A Gomes Cardin os nossos votos de successo e felicidades.

A Mutuante S. A.

179, R. 7 DE SETEMBRO, 179
Leilão de Penhores em 22 de Abril ás 13 horas

As cautelas poderão ser reformadas até a vespera e o catalogo será publicado no "Jornal do Commercio", no dia do leilão.

Visitou o Batalhão de Guardas um diplomata militar

Esteve hontem pela manhã, em visita ao Batalhão de Guardas, o addido militar da Republica do Uruguay, junto ao nosso paiz.

O Tribunal de Segurança julgou varios integralistas

Chefiados por Tito Guedes Martins Costa, alguns adeptos da extincta Acção Integralista Brasileira, atemorizavam a população, distribuindo boletins e prospectos com noticias falsas, nas quaes communicavam uma revolução e mudança de regime.

A acção destes elementos era mais intensa nos bairros de Copacabana, Gloria, Andarahy e ainda no centro da cidade.

A Delegacia de Ordem Social prendeu-os em flagrante e fez com que fossem remettidos os autos para o Tribunal de Segurança Nacional, cujo processo tomou o nº 464, e, depois do summario de culpa, foram sentenciados pelo juiz dr. Pedro Borges, que, desclassificando o crime do art. 23 da lei nº 38, de 1935, para o artigo 12 da mesma lei, condemnou os accusados Romulo Barreto Almeida, Tito Guedes Martins Costa, Abdias Nascimento, Geraldo Campos Oliveira, Joaquim Martins, no grau medio, e Fernando Lirio Alves de Almeida e Ricardo Werneck Aguiar, no grau minimo, por serem de menor edade.

Vae pagar os dois mil e cem contos de réis

O MINISTRO DA GUERRA MANDOU FAZER CARGA NOS VENCIMENTOS DO CAPITÃO GUMERCINDO MARTINS TOLEDO

O ministro da Guerra, em data de hontem, solucionando um officio da Directoria do Material Bellico, mandou fazer carga, na forma das disposições em vigor, ao capitão reformado Gumercindo Martins Toledo, da importancia de dois mil e cem contos de réis, desviada criminosamente pelo mesmo official, quando thesoureiro da Fabrica de Cartuchos de Infantaria, sem prejuizo, porém, da responsabilidade.

O capitão Gumercindo, já foi condemnado na primeira instancia á pena de 10 annos e 11 mezes e dias de prisão, cuja pena está cumprindo na Fortaleza de Santa Cruz. Os autos do seu processo encontram-se actualmente no Supremo Tribunal Militar, em gráo de appellação, devendo ser novamente julgado dentro de alguns dias.

EDUCANDO AS CRIANÇAS CONTRA O PANICO

O dr. Mario Casasanta, director do Departamento de Educação da Prefeitura, em vista do funesto acontecimento de São Paulo, baixou o seguinte edital:

"Srs. Superintendentes:

O tragico acontecimento que acaba de enlutar a cidade de São Paulo, com o massacre de 32 pessoas num cinema, merece de nossa parte uma providencia immediata no sentido de prepararmos devidamente o espirito de nossa população escolar deante da possibilidade de tal emergencia.

Para isso, além da execução de exercicios de incendio (firedrill) que de ha muito se acham consagrados nos melhores systemas escolares, que deve ser exercicio regular nas nossas escolas, recommenda-se que imediatamente chame a attenção dos alumnos para o modo de se encarar um perigo dessa natureza.

Acontecimento como o que se verificou em São Paulo, tende a reproduzir-se em virtude de leis sociologicas bem conhecidas, e é essa orientação para já que se vos pede.

Deveis, pois, recommendar a todas as escolas de vossas circumscripções a conveniencia dessa medida, o que de certo já foi feito pela intelligencia e devotamento de nossos professores sempre attentos a aproveitar todos os elementos para a educação de seus alumnos."

A Posse, Hontem, do Novo Director da Penitenciaria do Estado do Rio

Aspecto da posse do director da Penitenciaria do Estado do Rio

Tomou posse, hontem, do cargo de director interino da Penitenciaria do Estado do Rio, o dr. José Affonso de Mendonça, que já exerce, na administração fluminense o cargo de 1º delegado auxiliar.

A posse do dr. José Affonso revestiu-se de solennidade, a ella comparecendo o representante do chefe do policia, altos funccionarios do Estado, representantes de imprensa e demais pessoas gradas.

Assignado o termo de posse, o novo director convidou os presentes a acompanharem-no numa detalhada visita ás dependencias do presidio.

Começou s. s. por percorrer a cozinha e os diversos refeitorios dos presos e dos guardas.

A seguir, foram percorridas as dependencias onde outrora estavam installadas as officinas, demorando-se o dr. José Affonso em palestra com os presos, aos quaes fez diversas perguntas inclusive se tinham alguma reclamação a fazer quanto ao tratamento que recebiam. A todas as perguntas responderam os detentos que estavam inteiramente satisfeitos e nada tinham a reclamar.

Proseguindo na sua visita o novo director e as demais pessoas presentes percorreram as galerias de cubiculos destinados a dormitorio; a praça de sports, a horta e, finalmente, a rouparia e o almoxarifado.

A impressão colhida nesta rapida visita pelo dr. José Affonso bem como as demais pessoas presentes foi excellente.

Pretendia augmentar a reserva do Exercito...

FOI PRESO PELA POLICIA E ENTREGUE Á JUSTIÇA MILITAR O EX-SARGENTO CONDURU'

Acaba de ser capturado pela policia civil e entregue á Justiça Militar, o ex-sargento João Franco Condurú, accusado como responsavel pela falsificação de pedidos pela Escola de Aviação Militar, unidade da qual fez parte o accusado.

Como em tempo opportuno noticiamos, em consequencia das referidas falsificações, os coroneis Amilcar Sergio Vieira Pederneiras e Ivo Borges, foram denunciados pela promotoria mas, posteriormente, o Supremo Tribunal Militar reconheceu que os mesmos não haviam commettido qualquer especie de crime, motivo porque o processo voltou a Auditoria de origem, afim de aguardar a captura do responsavel, para o competente julgamento.

O ex-sargento foi mandado escoltado apresentar-se ao commando da Região, para aguardar o resultado de seu julgamento.

Baleado em Nova Iguassu'

Em frente á casa em que reside, á rua Luciflos, n. 96, em Nova Iguassú, foi baleado no hombro esquerdo o operario Mamede dos Santos, de 21 annos de edade, solteiro e de cor preta.

A victima foi soccorrida pela Assistencia e, após os curativos, internado no Hospital de Prompto Soccorro.

O leite na alimentação

A Commissão de Hygiene da Sociedade das Nações encarregou a uma Sub-Commissão, presidida por Lord Astor de estudar o problema da Alimentação Humana. Entre as conclusões realizadas, convém destacar:

"Senhoras em gestação, em amamentação e crianças até a edade de 14 annos, deverão consumir um litro de leite por dia".

A Locomotiva Colheu o Omnibus Repleto de Passageiros!

SEIS MORTOS E DEZOITO FERIDOS NA PRAÇA DA "ALAGOINHA"

HORRIVEL DESASTRE EM B. HORIZONTE

BELLO HORIZONTE, 13 — (Do correspondente — Pelo telephone) — Cerca das 12.30 horas de hoje, verificou-se na praça de Alagoinha um violento desastre de que resultou a morte de 6 pessôas e ficaram feridas mais dezoito algumas das quaes em estado grave.

O FACTO

A locomotiva 554, quando em manobra, procurava atravessar a linha ferrea existente na referida praça, colheu, de surpreza, o auto omnibus nº. 124, linha Santo André", repleto de passageiros.

O choque foi tão violento que o vehiculo, em dois pedaços, foi atirado a uma distancia de cerca de 150 metros.

SEIS MORTOS E DEZOITO FERIDOS

O panico foi indescriptivel. Gritos alucinantes partiam de todos os lados. Uma enorme multidão affluiu ao local e, então, poude constatar-se as tragicas consequencias do sinistro.

Em meio dos destroços do vehiculo jaziam, sem vida, seis dos seus passageiros, emquanto outros, em numero de dezoito, se achavam gravemente feridos.

Os mortos são: — Marcelino Xisto da Fonseca, de 13 annos de idade; J. Matta Simplicio, guarda-livros; Nelson Pereira Junior, conductor do omnibus; Edith Gomes, de 12 annos; Rosalino Rodrigues Chaves, fiscal de vehiculos, e o menino João Cardoso Baptista.

Não se conhece, ainda, a identidade de todos os feridos, sabendo-se, porém, que entre elles, conta-se o "chauffeur" José Gaudencio de Souza, que dirigia o omnibus e teve a perna e o braço quebrados.

A policia compareceu e tomou todas as providencias necessarias.

CERTIFICADO CITA
O primeiro em apolices de sorteio ainda o melhor.
CITA S. A.
RUA S. PEDRO, 33-Loja.

O embaixador da Italia e outras altas autoridades no gabinete militar

O ministro da Guerra, general Eurico Dutra, recebeu hontem, á tarde, em conferencia, o embaixador da Italia junto ao nosso paiz, sr. Lojacono, que se achava acompanhado do general Ulysses Longo, addido naval de aeronautica italiana na America do Sul, e do major Moscatelli, destacado elemento da esquadrilha dos "Ratos Verdes".

Após á saida dessas autoridades estrangeiras, chegaram ao gabinete, passando tambem a conferenciar com aquelle titular, os generaes Silva Junior, Meira de Vasconcellos, Franco Ferreira, Almerio de Moura, Mauricio Cardoso, Horta Barbosa e Felippe Xavier de Barros, coroneis Sebastião do Rego Barros, José Sylvestre de Mello e Renato Paquet, e, por ultimo, o procurador geral da Justiça Militar, dr. Washington Vaz de Mello.

A desapropriação das companhias de petroleo

O PRESIDENTE CARDENAS ORDENOU O INVENTARIO DE SEUS BENS

CIDADE DO MEXICO, 13 — O presidente Lazaro Cardenas, ordenou ao ministro das Finanças, sr. Eduardo Suarez, que effectue, sem a cooperação das companhias petroliferas, o inventario dos seus bens afim de ser determinada a indemnização devida pela desapropriação. — (U. P.).

CONFORTO DO LAR AOS LEITORES DO Diario Carioca

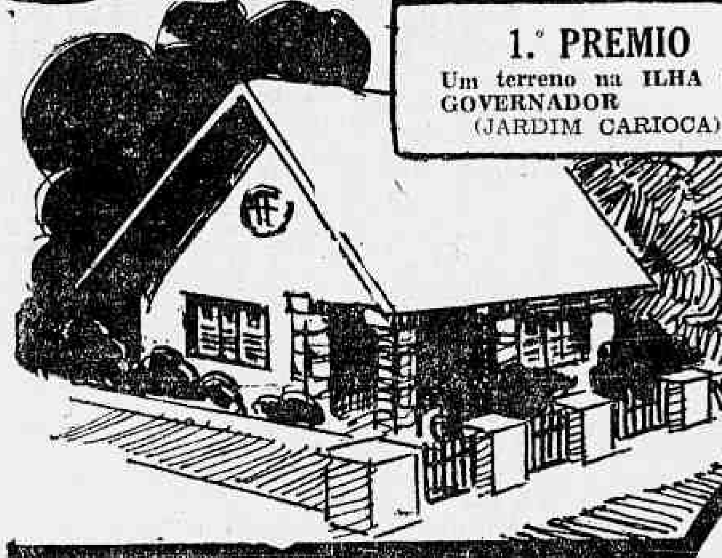

1.º PREMIO
Um terreno na ILHA DO GOVERNADOR
(JARDIM CARIOCA)

SEM UM REAL de Dispendio! Inteiramente GRATIS!

2º PREMIO, UM RADIO DE 8 VALVULAS FAIRBANKS MORSE

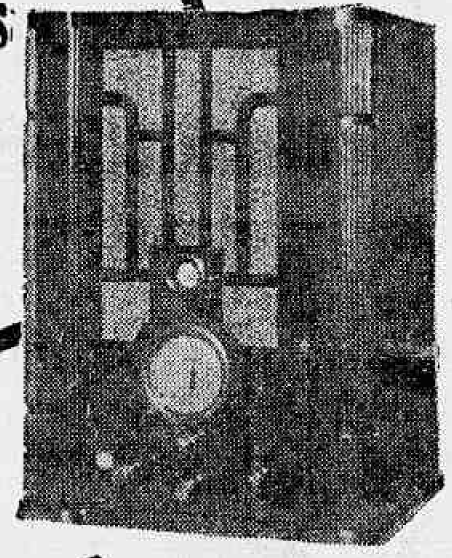

4º e 5º PREMIOS, ENCERADEIRAS RA-YO
A DESLUMBRANTE NOVIDADE

VENDIDA NA CASA
EDESIO GUIMARÃES
PRAÇA TIRADENTES, 60 — Loja

3º PREMIO, 1:000$000 EM APOLICES
DUAS MINEIRAS, DUAS PAULISTAS E DUAS PERNAMBUCANAS. VARIOS PREMIOS DE 1.000 CONTOS, 500 CONTOS, 200 CONTOS, ETC. E' A RIQUEZA AMBICIONADA OU PELO MENOS A RESERVA DO SEU LAR

Abril — 1938
Coupon N.
12
CONCURSO DO
DIARIO CARIOCA

O DIARIO CARIOCA publica diariamente UM COUPON

Basta reunir 10 COUPONS de 10 dias differen tes (não precisam ser seguidos) para obter um cartão com direito a concorrer ao sorteio men sal sem Nenhum Dispendio e Sem Mappas.

COMPLETE O CONFO RTO DO SEU LAR !

A troca dos coupons pelos cartões para o Sor teio do corrente mez, será feita na Praça Tiradentes, 77 — DIARIO CARIOCA — De 12 ás 18 horas, diariamente, do dia 20 do corrente em deante.

Sorteios mensaes que serão realiza dos nos dias 10 de cada mez, ás 15 horas, na séde da "Invicta S. A.", na rua São Pedro, 170 - terreo

O Segundo «New Deal» Contra a Depressão Economica

Um bilhão e meio de dollares para o financiamento de obras publicas e outro tanto para os desempregados

WASHINGTON, 13 — O presidente Roosevelt está lançando mão de rapidas e energicas providencias para reanimar os negocios com um vasto programma de emprestimos e despesas.

O presidente está disposto a provar o fortalecimento do seu prestigio diante da opposição do vice-presidente John Garner, dos elementos conservadores e dos democratas dissidentes, aos seus planos de reerguimento e auxilio.

O segundo e decisivo "New Deal" será apresentado amanhã, contra a depressão, em mensagem presidencial ao Congresso, de accordo com a propria declaração do presidente ao microphone. O sr. Roosevelt falou quarenta e cinco minutos pelo radio, expondo as condições do paiz.

O projecto do sr. Roosevelt goza de sympathia em suas linhas geraes, porém não está garantido contra protestos do Congresso quanto á somma de dois bilhões e setecentos e cincoenta milhões de dollares a serem despendidos no verão, outomno e inverno.

Ha sensiveis differenças de circumstancias na actual depressão e na anterior. Em 1933, o Partido Democratico garantia a approvação de todos os projectos do "New Deal", emquanto agora se acha dividido. Os bancos que, naquella época, se achavam em situação fraca, agora podem solver os seus compromissos e gozam da confiança publica.

Está sendo exercida poderosa influencia em varios circulos em favor do programma de emprestimos e despesas. O problema mais premente é o das estradas ferro. O sr. Roosevelt solicitou providencias immediatas ao Congresso para solução desse problema, porém não especificou o que se deve fazer.

Os technicos têm realizado reuniões na Casa Branca, estudando a depressão, emquanto o sr. Roosevelt se mantem em contacto com os leaderes do Congresso.

A United Press foi informada de que, durante essas conferencias, se chegou ao accordo quanto á somma de um bilhão e quinhentos milhões de dollares para o emprestimo de financiamento do programma de obras publicas. O sr. Roosevelt pretende ainda conseguir o emprestimo de um bilhão e duzentos e cincoenta milhões de dollares, afim de attender ás despesas com os desempregados nos primeiros sete mezes do proximo anno fiscal.

Os consultores do presidente Roosevelt disseram-lhe que os negocios americanos necessitam de uma urgente assistencia, e pelo menos alguns delles parecem convencidos de que o presidente concorda com esse ponto de vista.

De tal modo parece que o presidente deseja consolidar as linhas do "New Deal", tanto para remediar á depressão, quanto para vencer a opposição dos conservadores. — (U. P.).

Cabe ao Presidente do Mexico o Governo do Mexico

Por isso mesmo não é possivel a protecção da Inglaterra ás companhias nacionaes

CIDADE DO MEXICO 13 — A nota enviada pelo Mexico ao governo britannico acentua que a desapropriação das propriedades petroliferas é justificada e accrescenta que a "Eagle Oil", sendo uma companhia nacional, está legalmente incapacitada de procurar o apoio de um Estado estrangeiro."

O documento refuta todas as allegações britannicas de que o governo mexicano praticou uma injustiça, e accusa as companhias de terem desobedecido á decisão da Côrte com o objectivo de causar difficuldades de ordem economica e financeira.

"A firme determinação de indemnizar as propriedades, conclue a nota, já foi declarada perante o mundo, e a capacidade de pagamento da Republica é um facto certo e real.

O governo mexicano já convidou os representantes das companhias interessadas a comparecer ao Ministerio das Finanças, afim de ficar estabelecido, não sómente o total como ainda a fórma de pagamento — o unico meio de pôr termo á presente situação." — (U. P.)

O PODERIO MILITAR DA NOVA ALLEMANHA

(Conclusão da 1ª. pagina)

A despeito do recente "expurgo sem derramamento de sangue", realizado pelo Fuehrer no alto commando, muitos peritos militares dizem que o estado maior allemão somente tem um rival á altura — o francez. De um modo geral, o allemão é bom soldado, seja na offensiva seja na defensiva.

GUERRA DE GERMENS

Os chimicos allemães trabalham dia e noite no sentido de que a Allemanha se baste a si mesma em tempo de guerra, e aperfeiçoam novas armas para o exercito. Muito embora o rumor não tenha sido até hoje confirmado, diz-se que estão sendo elaborados os planos de uma "guerra de germens" e da formação de unidades que podem cobrir inteiramente uma região com nevoeiro artificial de novos e mais terriveis gazes. Entretanto, fóra do reinado do boato, duas coisas já são factos consummados. O exercito já está usando larga manu a "buna" — borracha artificial, e a quantidade de gasolina synthetica já é sufficiente para prover o paiz em tempo de paz.

MUNIÇÃO DE BOCCA PARA SEIS MEZES

Os peritos confiam em que, por volta de 1940, á Allemanha tornar-se-á independente dos fornecimentos estrangeiros. Elle produz hoje 80 °|° dos viveres de que necessita em periodo normal, mas alguns observadores acreditam que ella não poderia supportar uma guerra por mais de seis mezes se fosse forçada a valer-se dos seus actuaes stocks de mantimentos.

A marinha de guerra allemã, prejudicada pelas limitações de após-guerra, está começando a renascer. Nos proximos quatro ou cinco annos a Allemanha disporá de uma frota de 420.000 toneladas que comprehenderá 8 couraçados de 1ª classe, 14 cruzadores, 2 porta-aviões, 40 destroyers e torpedeiros e 23.000 toneladas de submarinos entre 500 e 1.500 toneladas de deslocamento cada.

AVIÕES PROMPTOS PARA A REVOADA

A força aerea do Reich não se pode, numericamente, comparar á das demais potencias da Europa — é provavel que o maximo de aviões seja de 2.500 — mas essa força é integrada por apparelhos de combate de primeira classe. Existe algo de mysterioso na força aerea da Allemanha. Quasi todos os aeroplanos poderiam amanhã, se se tornasse necessario, levantar vôo e se converterem em efficientes unidades de combate.

A producção de aeroplanos — que hoje é de 40 por dia — poderia ser accelerada immediatamente após á declaração de guerra, de vez que cada fabrica acha-se intimamente ligada e accionada — pela "central da guerra".

A VILLA OLYMPICA E' HOJE UM CENTRO DE TREINAMENTO

Nos preparativos para "Der Tag", nada escapa á previdencia dos allemães. As mascaras contra gazes destinadas á população custam em moeda do paiz o equivalente a pouco mais de 1 dollar e encontram-se á venda por toda parte.

Quem quer que vá á Villa Olympica verificará que aquelles pavilhões e terrenos foram convertidos em alojamentos e campos de treinamento para officiaes do exercito. A grande cantina onde os athletas do mundo um dia se sentaram para fazer suas refeições, foi transformada em hospital.

Os trabalhadores recusaram-se a acatar o mandado judicial

A COMPANHIA PREDIAL FOI REINTEGRADA NA POSSE DOS SEUS TERRENOS

A Central do Brasil, iniciando os trabalhos da linha ferrea que ligará Deodoro ao Cáes do Porto, invadiu terrenos que pertenciam á Companhia Predial.

Esta sociedade, sentindo-se prejudicada, requereu ao juiz dos Feitos da Fazenda Publica, um mandado de reintegração de posse, fazendo a prova da propriedade que tem sobre os lotes invadidos por uma turma de contratados da Central á ordem do engenheiro Geraldo Rezende Martins. O mandado foi concedido a 8 do corrente e hontem pela manhã os officiaes de justiça Oldemar Morado e David Romeu Pereira ali compareceram afim de reintegrar a Cia. Predial na posse dos seus terrenos. Aconteceu, porém, que a turma de trabalhadores recusou-se a acatar o mandado judicial, declarando que só cumpriam ordens do director da Central do Brasil.

A' vista disso o mandado não póde ser cumprindo, o que foi certificado pelos officiaes de justiça. O juiz dos Feitos, dr. Castro Nunes vae officiar ao director da Central solicitando as providencias que o caso exige.

Dr. Water B. Moreira
Molestias de utero, ovarios, partos e operações
RES.: FERREIRA DE ANDRADE, 12 — Tel. 29-2460
CONS.: ARCHIAS CORDEIRO n. 198-sob.

Navios suspeitos em Davao e Mindanao

MANILA, 13 — As autoridades navaes ordenaram a partida de dois destroyers para Davao e Mindanao afim de apurar a nacionalidade de uma frota de vinte e duas embarcações que ancorou a dezeseis milhas do littoral, conforme despacho radiographado dos officiaes da Alfandega, que não puderam presisar si se traa de uma frota de pesca ou de vasos de guerra estrangeiros. — (U. P.).

Decretos-Leis do governo

O presidente da Republica assignou os seguintes decretos-leis:

Providenciando o pagamento do sello proporcional, a que estão sujeitas as quantias referentes a mercadorias importadas do exterior, cujo imposto será pago quando não houver saque ou na hypothese de credito aberto no estrangeiro, na respectiva ficha de cambio, no momento de sua apresentação á fiscalização bancaria.

As taxas exigiveis em virtude das operações previstas neste decreto, são as estabelecidas para os documentos a que se refere o n. 9 da tabella A, do decreto n. 1.137 de 7 de outubro de 1936.

— Prorogando o prazo fixado no art. 1º das disposições transitorias do decreto-lei n. 58, de 10 de dezembro de 1937, que regulou a venda de terrenos em lotes e a prestações pelo prazo de sessenta dias, contados da publicação desta lei.

— Abrindo, pelo Ministerio da Marinha, o credito especial de 980:000$000, para pagamento das gratificações a que tem direito os operarios dos Arsenaes de Marinha e da Directoria do Armamento.

— Dispondo sobre a distribuição de feitos na justiça do Districto Federal, pelo qual com distribuição aos juizes de egual competencia será obrigatoriamente alternada, ficando abolida a jurisdicção territorial por circumscripções, resalvando o disposto nos arts. 31 e 335 do Codigo do Processo Civil e Commercial.

— O presidente da Republica assignou decretos nomeando membros do Conselho Consultivo Artistico do Serviço do Patrimonio Historico e Artistico Nacional, Edgard Roquett Pinto, Affonso Arinos de Mello Franco, José Octavio Corrêa Lima, Francisco Marques dos Santos, Rodolpho Gonçalves Siqueira, Manoel Bandeira, Lucio Costa, Augusto José Marques Junior, Raymundo Lopes e Alberto Childe.

O crime do tenente Ivan Cabral

Está definitivamente marcado para a proxima segunda-feira, dia 18, no Supremo Tribunal Militar, o julgamento do habeas-corpus impetrado em favor do tenente do Exercito Ivan Cabral da Silveira, do qual é relator o ministro Salgado Filho.

O tenente Ivan, que tem como patronos, nesta capital, os advogados João Mangabeira e Demetrio Xavier, é accusado de ter assassinado no quartel do 7º R. C. I., de Sant'Anna do Livramento, o seu collega de posto, tenente José Pitombo, irmão do nosso collega do "O Globo", Ary Pitombo. Esse habeas-corpus tem o numero 9115.

O desfecho do julgamento dessa medida naquella Côrte de Justiça está sendo aguardado com grande reserva por parte de numerosas pessoas interessadas, quer por parte da victima, quer por parte do accusado, visto pertencerem ambos a familias bastante relacionadas nesta capital.

O tenente Cabral, por seus advogados, argumenta não só com varias nullidades existentes no processo, como da demora na formação da culpa, por isso requer a medida para ser posto em liberdade, sem prejuizo do processo.

Homenagem do Batalhão de Guardas ao general Góes Monteiro

Por se encontrar em São Lourenço, onde foi se avistar com o sr. Getulio Vargas, o almoço que seria offerecido depois de amanhã, ao general Góes Monteiro, chefe do Estado Maior do Exercito, pela officialidade do Batalhão de Guardas, foi transferido para os primeiros dias da semana vindoura, dependendo, assim, do regresso dessa autoridade.

Entre o Café e o Algodão Oscilla o Noso Commercio

Augmentada a producção do "ouro branco" de maneira espectacular — Nada impede a expansão simultanea das duas culturas — diz o sr. A. G. Black

WASHINGTON, 13 — A situação agricola no Brasil, foi abordada num relatorio secreto apresentado á sub-commissão orçamentaria do Departamento de Agricultura, pelo sr. A. G. Black, chefe do Bureau de Agricultura e Economia, cujo teôr sómente hontem foi dado á publicidade.

Na parte em que o sr. Black se refere ao Brasil, elle diz "sêr muito possivel" que o influxo de populações estrangeiras no Brasil, possa ter como resultado futuro um grande desenvolvimento para a producção do café e do algodão brasileiros.

Respondendo á uma pergunta de um dos membros da sub-commissão orçamentaria, o sr. A. G. Black declarou que a historia da Agricultura do Brasil revela que a nação dá preferencia á cultura do algodão quando baixam os preços do café e volta a preferir o café quando melhoram as cotações. Accrescenta todavia o sr. Black que nada impede actualmente o Brasil de dar expansão simultanea ás duas culturas, principalmente se receber a immigração de populações estrangeiras.

Disse que a producção do algodão augmentou consideravelmente na China, na Russia, no Egypto e "de maneira espectacular" no Brasil.

Alludindo á Argentina, o sr. Black revelou textualmente: "Até agora a Argentina não tem sido um grande productor de algodão. Ella ambiciona sem duvida cultival-o em um dos seus territorios, mas as experiencias ainda são tão novas que eu não sei, se darão resultado. Segundo me consta o inicio de um vasto plano de colonização no alludido territorio já foi dado, mas com propriedade ruraes relativamente pequenas para augmentar a cultura do algodão." — (U. P.)

A Central do Brasil e o Tribunal de Contas

O MINISTRO DA VIAÇÃO PEDE ESCLARECIMENTOS AO SEU COLLEGA DA FAZENDA

O titular da pasta da Viação, solicitou ao seu collega da Fazenda seja o seu Ministerio orientado quanto á maneira por que deverá proceder em face das ponderações apresentadas pela Directoria da Estrada de Ferro Central do Brasil, relativamente á possibilidade de ser adquirido qualquer material de consumo ou de transformação, para pagamento immediato, por conta do adeantamento, uma vez reconhecida a necessidade urgente da respectiva acquisição, tendo em vista a resolução tomada a respeito pelo Tribunal de Contas.

Musica

CONCERTO INAUGURAL DA SOCIEDADE PROPAGADORA DE MUSICA SYMPHONICA E DE CAMERA

Conforme tem sido noticiado, será no proximo sabbado, dia 16, ás 17 horas, no Salão "Leopoldo Miguez", da Escola Nacional de Musica, a inauguração da temporada do corrente anno, da Sociedade Propagadora da Musica Symphonica e de Camera. Essa inauguração constitue ao mesmo tempo festejo do primeiro anniversario da fundação da Sociedade e homenagem ao maestro Francisco Braga, na sua data natalicia.

Figuram no programma do concerto somente obras de Francisco Braga, interpretadas pela orchestra da Sociedade, sob a regencia de Nelson Cintra, Raphael Baptista, Arnaldo Estrella e Alberto Lazzoli. A cantora Alice Ribeiro será a solista, interpretando "Virgens Mortas" e "Cantiga de Amor", com acompanhamento de orchestra.

"TOSCA", DEPOIS DE AMANHÃ, NO MUNICIPAL

Depois de amanhã, sabbado, será cantada no Municipal a "Tosca", de Puccini, com Reis e Silva, Carmen Gomes e Sylvio Vieira nos principaes papeis. Regerá a orchestra o maestro Armando Bellardi.

"FORZA DEL DESTINO" NA VESPERAL DE DOMINGO

Na "Vesperal Vargas" do proximo domingo, será cantada "Forza del Destino" de Verdi, que tanto successo alcançou na noite da estréa da temporada.

Hitler Visitará o Papa

ENTREGUE O CONVITE PELO NUNCIO APOSTOLICO EM BERLIM

BERLIM, 13 — Monsenhor Orsenigo, nuncio apostolico nesta capital, visitou hoje o senhor von Ribbentrop, ministro das Relações Exteriores, fazendo-lhe entrega de um convite para que o sr. Hitler visite o Papa por occasião de sua viagem á Italia em maio proximo.

O sr. Ribbentrop e monsenhor Orsenigo conversaram ainda sobre a nota do Vaticano, a respeito da proclamação do cardeal Innitzer, arcebispo de Vienna. Ao que se noticia, o senhor Ribbentrop teria chamado a attenção do nuncio para a differença de attitude da parte dos episcopados allemão e austriaco, relativamente ao plebiscito. — (U. P.).

O general Heitor Borges substituiu o seu collega Collatino Marques

Em substituição ao general Collatino Marques, no Conselho de Justiça que vae processar o capitão Victor Teixeira Pinto e outros officiaes que pertenceram ao 2º Regimento de Artilharia Montada, accusados por um vultoso desfalque, que se julgára suspeito para funccionar, visto ter sido o encarregado do inquerito policial militar instaurado a respeito, foi sorteado hontem, o general Heitor Augusto Borges.

Tambem por sorteio, foi substituido no Conselho de Justiça que vae processar e julgar o capitão Cyro de Carvalho Abreu, pelo crime de deserção, o major Galdino Ferreira Martins, pelo seu collega de igual posto, Americo Carneiro de Campos, cuja dispensa foi solicitada pelo chefe do D. P. E.

Vendo Desfeito o Noivado

O joven tentou matar a moça e, em seguida, suicidou-se

Dolorosa scena de sangue em Minas Geraes

GUANHAES — Minas (Do correspondente do DIARIO CARIOCA) — Uma tragedia impressionante acaba de se verificar neste municipio. O facto teve profunda repercussão dada a situação de destaque que as personagens desfrutavam na sociedade local.

Vendo desfeito o noivado de longos annos, e não podendo supportar tão rude golpe, um joven tentou matar a mulher amada, alvejando-a com dois tiros e, em seguida, com os projectis da mesma arma suicidou-se.

O facto poderá ser narrado do seguinte modo:

O joven João Moreira, filho de um fazendeiro aqui residente, de nome Sebastião Moreira, era noivo desde algum tempo da senhorinha Negrinha Medina, de conceituada familia sanjoannense.

Entretanto, levada por motivos intimos, a moça resolveu não continuar mais com o noivado, passando então a entreter um namoro com um rapaz desta cidade.

Com tal intenção, Negrinha escreveu ao seu ex-noivo uma carta bem extensa, em que procurou dar as razões pelas quaes era forçada a romper o compromisso que havia entre ambos.

João, comtudo, não concordou com aquella attitude, procurando-a insistentemente na fazenda de seus paes para dissuadil-a do intento.

Os seus esforços, no emtanto, foram inuteis, não conseguindo demover Negrinha.

Vindo a esta cidade, o joven procurou approximar-se de seu rival, de quem era amigo e, depois de se referir á sua desdita, sacou imprevistamente de um revolver, tentando disparal-o contra aquelle, no que foi impedido pela sua quasi victima e por terceiros.

Desesperado ainda mais, João regressou á sua casa, na fazenda da Lavrinha, para dali se dirigir, de novo, á fazenda Medina, residencia de sua antiga noiva.

Chamando por Negrinha, esta veiu-lhe ao encontro, num curral que defronta a moradia. Novo appello para a reconciliação e nova recusa.

Impulsionado pelo ciume, o joven sacou de seu revolver e disparou-o contra Negrinha, por duas vezes, attingindo-a no peito.

Acto continuo, num gesto de desespero, voltou a arma contra a propria cabeça, para, com um terceiro tiro, cair mortalmente ferido.

Dois dias após a tragedia, João veiu a fallecer, em consequencia da natureza das lesões recebidas, emquanto que Negrinha, depois de rigoroso tratamento, conseguiu restabelecer-se.

Prefeitura do D. Federal

SECRETARIA GERAL DE FINANÇAS

Sub-Directoria do Imposto de Licença

Licença para localização de estabelecimentos

EDITAL

São convidados todos os estabelecimentos ou instituições quaesquer, localizados no Districto Federal, e que ainda não hajam recebido a formula para requerimento de alvará de licença, a procurarem dita formula na secção de informações da Sub-Directoria do Imposto de Licença, installada provisoriamente no Palacio das Festas da Feira de Amostras

O requerimento, devidamente preenchido, deve ser entregue nessa secção dentro do prazo maximo de 10 dias a contar da data deste Edital, conforme o disposto na alinea (b) do paragrapho unico do art. 3º do Decreto-Lei numero 251, de 4 de fevereiro de 1938.

Na conformidade do disposto no art. 1º, do Decreto-Lei numero 251, os estabelecimentos existentes ou que venham a existir no Districto Federal podem estar sujeitos ou não ao pagamento do Imposto de Licença para localização; mas, em qualquer caso, são obrigados a requerer o alvará de licença para se localizarem no Districto Federal.

O ALVARA' de LICENÇA, de accordo com o citado Decreto-Lei, será um documento permanente, de autorização legal e não deve ser confundido com o CONHECIMENTO de IMPOSTO de LICENÇA que será um documento mensal para cobrança desse imposto, quando seja devido.

Os unicos estabelecimentos que não estão obrigados a requerer o alvará de licença são os pertencentes aos governos da União, dos Estados e dos Municipios.

E conforme o mesmo artigo do citado Decreto-Lei, são considerados estabelecimentos: casas commerciaes, escriptorios, consultorios, fabricas, officinas, associações de classe, sociedades recreativas, literarias, ou scientificas, collegios, igrejas ou instituições quaesquer.

Districto Federal, 13 de abril de 1938.

LINO LEAL DE SA' PEREIRA
Secretario Geral de Finanças

Vinte e seis nações acolherão as minorias perseguidas

WASHINTON, 13 — O presidente Roosevelt conferenciou com os leaders governamentaes, sociaes e clericaes, a respeito da cooperação internacional para offerecer asylo ás minorias politicas opprimidas.

Das 29 nações convidadas a collaborar nessa obra, 26 acceitaram o convite formulado pelo presidente dos Estados Unidos. — (U. P.).

Victoriosos, em parte, os metallurgicos francezes

PARIS, 13 — Espera-se esta noite o fim da onda grévista da região de Paris, após o exito da arbitragem relativa ás fabricas de aviões nacionalizadas. Este accôrdo que pôz termo á gréve de braços cruzados em meia duzia das mais importantes fabricas de aeroplanos, veio contribuir para a melhoria da atmosphera do conflicto, que abrange approximadamente cem mil trabalhadores.

Os empregadores da industria do aço acquiesceram, finalmente, em reunir-se com os funccionarios do Ministerio do Trabalho, pela primeira vez, desde o inicio da gréve, ha cerca de tres semanas, e o Governo espera persuadir ambas as partes a aceitar, para a solução da pendencia, o processo normal de arbitragem. Resta saber, porém, se a arbitragem poderia ser empreendida antes de evacuadas as fabricas. O Ministerio empenha-se em conseguir que assim aconteça, pois, dessa forma, talvez se possa chegar a uma decisão, prompta, possivelmente ainda esta noite.

A solução da gréve das fabricas nacionalizadas incluiu a elevação do numero de horas de trabalho de 40 a 45 por semana, em virtude da insistencia do Governo no sentido de accelerar a producção de todas as industrias bellicas. Aos operarios foi concedido um augmento de 75 centimos por hora de trabalho, havendo sido majorados de 165 francos por mez os ordenados dos technicos e empregados de escriptorio. Os trabalhadores não receberão os vencimentos relativos aos dias em que se mantiveram em gréve, mas, por outro lado, a administração concordou em não applicar sancções. O accôrdo estipulou que nenhum reajustamento de salarios será feito antes de janeiro proximo O trabalho foi reiniciado ao mesmo tempo em todas as fabricas nacionalizadas. — (U. P.).

Falleceu o comediographo Serafin Quintero

UMA HEMIPLEGIA VICTIMOU O ESCRIPTOR HESPANHOL

MADRID, 13 — O celebre comediographo Serafim Alvarez Quintero, victimado nesta capital por uma hemiplegia, contava a idade de 67 annos.

Seus ultimos momentos foram assistidos por seu irmão Joaquim Quintero e varias personalidades do theatro e das letras. Os funeraes foram realizados ás 16 horas de hoje.

Sua producção literaria foi diminuta nos ultimos annos, limitando-se a escrever para publicações sul-americanas. Residia em El Escorial no inicio da Revolução, tendo vindo para esta capital logo depois, passando a viver em isolamento. — (U. P.).

ADVOCACIA CRIMINAL CIVEL E COMMERCIAL — Questões administrativas e fiscaes. Questões de direito estrangeiro e recursos ao Conselho de Contribuintes. Cobranças e liquidações. JACKSON GOMES DE SOUZA, advogado. (Edificio Rex). Rua Alvaro Alvim, 7 — Salas 1405 e 1408. Tel. 22-8730 — Rio de Janeiro.

Não se espante!

Não ha mais cabellos rebeldes. E' só procurar o preparado "ALISANTE" que alisa qualquer cabello
Vidro 5$000, pelo Correio 6$500. Na Perfumaria "A GARRAFA GRANDE", Rua Uruguayana, 66 — Rio

● Novamente, Frigidaire consagra-se recordista de economia. O seu já famoso Poupa-Corrente, agora mais simples e completamente silencioso, reduz mais 25% no consumo de energia. Venha examinar este e os outros aperfeiçoamentos exclusivos de Frigidaire... sentir a facilidade de manejo de seus grandes Hydratores e Prateleiras Deslizantes... da nova Gaveta de Gelo de Dupla Facilidade... Frigidaire, em acção, lhe provará por que convem preferil-o. Escolha, agora, o seu modelo. Dê a seu lar o conforto de Frigidaire.

Só a General Motors fabrica FRIGIDAIRE

Vendedores autorizados no Rio de Janeiro: S. A. CASA PRATT - Rua Quitanda, 46 — COPANEMA S. A. - Rua Suzano, 12 (T. N.) Em Bello Horizonte: GONÇALVES QUINA & CIA. - Av. Affonso Penna, 591 — Em Juiz de Fóra: JARDIM & CIA. - Praça João Pessôa, 6

A Falta de Troco nos Omnibus

A Prefeitura procura acabar com as irregularidades existentes

O serviço de trocos nos omnibus, de ha muito, vem sendo feito com irregularidades notorias. Os "trocadores" muitas vezes não prestam os serviços a contento, recusando trocar cedulas superiores a 20$ e em alguns casos, nem nickeis têm para attender aos passageiros.

A' imprensa, diaria e insistentemente, chegavam reclamações dos prejudicados e, chegou-se até a pensar que a Prefeitura estivesse disposta a não tomar medidas coibindo essa anomalia prejudicial aos interesses do publico.

Muitas das empresas de omnibus allegavam que, devido á falta de moedas de pequeno valor, como sejam os nickeis de 100, 200, 300 e 400 réis, viam-se impossibilitadas de realizar os trocos a contento dos passageiros.

Agora, no emtanto, o prefeito Henrique Dodsworth, pondo fim a esse estado de coisas, baixou uma ordem, pela qual os "trocadores" ficam obrigados a trocar qualquer cedula, seja qual fôr a importancia da mesma e, bem assim, terem em seu poder moedas de pequeno valor para os trocos de pratas.

O balanço do anno de 1937

ENTREGUE, HONTEM, AO MINISTRO SOUZA COSTA

Esteve hontem no gabinete do ministro da Fazenda o sr. Manoel Marques de Oliveira, contador geral da Republica, que foi fazer entrega ao sr. Souza Costa do balanço do anno findo.

Acham-se incorporados ao mesmo os balancetes das repartições arrecadadoras dos Estados, todos devidamente seleccionados.

Extincta uma acção penal, por fallecimento

O Conselho de Justiça da 1ª Auditoria, sob a presidencia do tenente-coronel Carlos Santiago, acaba de julgar extincta a acção penal intentada contra Dalmacio de Souza Lima, do 2º B. C., como responsavel pelo desastre occorrido com o caminhão de sua unidade.

Dalmacio accusado do desastre falleceu em consequencia do mesmo, motivando a decisão referida.

O Conselho resolveu ainda receber a denuncia offerecida contra Reinaldo Marinho da Silva, apontado como tendo falsificado uma sua propria certidão de idade, para fins eleitoraes, mandando que se inicie a formação de culpa.

AO PUBLICO

A COMPANHIA PETROLEOS DA BAHIA, S. A. tem o prazer de vir communicar aos seus accionistas e ao publico em geral que o novo decreto-lei ora baixado pelo Governo Federal, além de não sacrificar os seus interesses, colloca-a, sob todos os pontos de vista, em optima situação.

Na qualidade de Empresa genuinamente nacional e idonea, esta Companhia preenche todas as exigencias legaes, deparando-se-lhe, no momento, extensas possibilidades de enriquecer o seu patrimonio com concessões de terras petroliferas nos locaes apropriados do territorio nacional.

Companhia Petroleos da Bahia, S. A. (Copeba)
AVENIDA RIO BRANCO, 50

Recorde o Carnaval no SABBADO DE ALLELUIA -- Grande Baile do

CASINO ATLANTICO

DEFESA DA ORDEM

O estabelecimento de um accordo internacional sul-americano, para a repressão dos delitos que se iniciam em um paiz e se prolongam em outros, era iniciativa necessaria, que os factos demonstram e os precedentes vinham reclamando, de longo tempo. Os accordos, tratados e convenios entre os paizes não produziam effeitos reaes e positivos. Por ultimo, os governos se viram assoberbados pelas infiltrações de doutrinas audaciosas e pelas propagandas politicas de desordens sociaes.

Todos nós sabemos como os enviados de Moscou se localizaram nas republicas sul-americanas, tecendo uma vasta rêde de espionagem e realizando uma farta propaganda das idéas marxistas no seio das classes populares. Foi esta atrevida inflitração que levou o presidente do Uruguay, sr. Gabriel Terra, a romper as relações diplomaticas do seu paiz com a Russia, num gesto espectacular que teve profunda repercussão em todo o mundo.

* * *

Os simples entendimentos policiaes entre as nações americanas não foram sufficientes. Urgiam medidas mais sevéras, medidas drasticas de fulminante repressão aos empreiteiros da desordem e da dissolução social.

Ninguem esqueceu ainda o que se passou entre nós. As agitações estereis, mas de effeitos lamentaveis, criaram atmosphera de impaciencias espantosas que impuzeram ao paiz penosos sacrificios. A sedição extremista de novembro de 1935 foi um fruto da articulação dos agentes do Komintern, espalhados nos diversos paizes americanos.

Infelizmente, não saimos ainda dos alcances das ameaças e todas as cautelas se compreendem e se justificam. Cada paiz de per si lutaria, certamente, com innumeras difficuldades para uma vigilancia severa em torno das actividades perigosas dos criminosos de todos os quilates. Surgiu dahi a idéa do estabelecimento de uma policia internacional sul-americana, no sentido de simplificar os processos de extradições e outras exigencias trandicionaes e que representa necessidade urgente e dispensa maiores demonstrações. E' o que se cogita agora de fazer com aproveitamento dos precedentes.

* * *

Já se encontram em Buenos Aires varios delegados, inclusive o do Brasil, para aquelle fim, de modo a se poder levar a effeito os necessarios entendimentos.

Quem quer que encare e acompanhe os lances e successos, que preoccupam os responsaveis pela ordem publica, compreenderá facilmente as cautelas que ora se vêm impondo. A defesa do patrimonio moral que herdamos constitue problema que não póde justificar protelações e negligencias. O accordo policial sul-americano será portanto passo decisivo para regime de segurança e tranquillidade publica.

TOPICOS

UM ABSURDO E UMA RECLAMAÇÃO

NA organização do Collegio Universitario havia ficado estabelecido o funccionamento de duas turmas nocturnas para os alumnos que não pudessem frequentar as aulas durante o dia. Em vista dessa salutar providencia, foram innumeros os rapazes que se matricularam nas aulas da noite. Agora, com surpresa geral para esses alumnos, ficou resolvido o contrario: foram os candidatos incluidos nos cursos diurnos, porque não haverá mais os nocturnos. A resolução tomada, assim, abruptamente, causou, como é facil calcular, verdadeiro e justo clamor.

Não se contam os rapazes que, para estudar, não podendo contar com os recursos dos paes, procuram nobremente ganhal-os com o seu trabalho durante o dia. E' para esses que se deveriam voltar, com maiores attenções, os cuidados do ministro da Educação, pois elles merecem todo o estimulo possivel.

A providencia ora tomada, depois de feitas as inscripções, é um absurdo e, destas columnas, transmittimos ao poder competente a reclamação que nos veiu trazer uma numerosa commissão dos prejudicados. E o fazemos com satisfação porque os rapazes estão cheios de razões. Razões de sobra.

O REGISTO INDUSTRIAL

DE accordo com as ordens expedidas pelo Ministerio do Trabalho, todas as providencias estão tomadas para o estabelecimento do registo industrial, de conformidade com o que se prescreve no decreto-lei nº 281, de 28 de fevereiro de 1938.

As fichas necessarias ao registo industrial foram feitas no Departamento de Estatistica e Publicidade do proprio Ministerio, constando do seguinte: Estado onde funcciona a firma; municipio; nome do estabelecimento; indicação sobre se a firma possue ou não filiaes; typo da empresa (se individual, collectiva, ou sociedade anonyma); especie da industria; nomeação das industrias subsidiarias; capital registado e valor das installações.

As firmas deverão mencionar, ainda, nas fichas, o numero total dos seus empregados, discriminando os homens, as mulheres e os menores, bem assim o valor mensal da folha de pagamento, o numero de horas diarias de trabalho e o numero das turmas do serviço.

Deverão ainda as referidas firmas informar egualmente o numero e a especie das machinas de que dispõem, a materia prima consumida, com a indicação exacta da procedencia e da quantidade, e a força motriz installada. O Ministerio do Trabalho pergunta, ainda, ás firmas qual a sua producção annual, em quantidade e valor, a capacidade potencial e o stock. O destino das mercadorias deverá constar tambem da respectiva ficha industrial.

O questionario em apreço deverá ser devolvido até o proximo dia 3 de julho ao Departamento Nacional de Industria e Commercio. A não devolução e o fornecimento de informações inexactas ou incompletas importarão em multa de 10 a 50 contos de réis, de accordo com o que dispõe o art. 7º do decreto-lei de 18 de fevereiro de 1938. O ministro do Trabalho, entretanto, espera que não haverá necessidade de recorrer-se á applicação de penalidades, contando que as proprias firmas industriaes serão as primeiras a ajudar ao governo no cumprimento da lei.

PROVIDENCIA ACERTADA

O sr. Waldemar Falcão, ministro do Trabalho, em aviso dirigido ao sr. Souza Costa, ministro da Fazenda, levou ao conhecimento desse titular que as repartições publicas federaes, segundo communicação feita ao Instituto dos Maritimos, vêm impugnando as contas dos transportes e passagens fornecidos pelo Estado nos quaes é incluida a importancia correspondente á contribuição do governo, sob a denominação de quota de previdencia, destinada á formação da receita do referido Instituto, de accordo com o art. 11 do decreto-lei nº 22.872, de 29 de junho de 1933.

Observa, em seu aviso, o ministro do Trabalho, que decorrendo a cobrança da referida quota de imperativo legal vigente, é bem de ver que não pode deixar de applicar-se ás transacções entre as empresas sujeitas ao regime daquelle decreto e as repartições federaes, porquanto estas ultimas, ao se utilizarem dos serviços das alludidas empresas, pagando determinados preços, concorrem para a contribuição da renda bruta das mesmas, em que é baseada a referida taxa.

O ministro do Trabalho pede, ainda, ao seu collega da Fazenda considerar que a dispensa do pagamento da quota de previdencia pelas repartições federaes acarretaria grande prejuizo aos Institutos e Caixas de Pensões dos empregados de serviços publicos de transporte e outros, tornando inevitavel o decrescimo da reserva de contingencia de que trata o art. 10 da lei nº 159, de 30 de dezembro de 1935. Assim e de accordo com a legislação vigente, que não isenta a União dos pagamentos em apreço, o ministro do Trabalho solicita as providencias necessarias no sentido de cessar a impugnação a que se refere, salvaguardando-se deste modo os interesses de instituições criadas para beneficiar as classes proletarias.

O TRANSITO NA CIDADE

O DIARIO CARIOCA vem se occupando do problema do trafego na cidade. Essa questão tornou-se gravissima em virtude da absoluta falta de controle do transito por parte das autoridades competentes. Nada se fez até agora no sentido de facilitar a circulação de vehiculos na metropole. A Inspectoria limita-se a multar os motoristas a torto e a direito, com ou sem motivo justificado. Os pedestres, que tambem são accusados de indisciplina, nunca receberam orientação a respeito do assumpto. Por outro lado, não ha o menor cuidado em relação aos signaes, ás curvas e demais "pontos perigosos" das ruas e avenidas da cidade.

Nesse particular as deficiencias são alarmantes. Quantos desastres não occorreram no Rio só por falta de signalização adequada nas proximidades dos buracos? Ainda ha pouco, as proprias autoridades fincaram um marco de concreto em frente ao Obelisco da Avenida, occasionando grave accidente. Tudo isso exige um estudo serio, que dizem vae ser, afinal, realizado pela Prefeitura em combinação com a Inspectoria de Transito. Esperemos os resultados. Talvez surja novo plano gigantesco, ao gosto da época, destinado a nunca ser posto em pratica. Julio Verne é o "technico" do momento...

E OS FUNCCIONARIOS?

O ministro do Trabalho tem desenvolvido, ultimamente, uma grande actividade na criação de carteiras prediaes para a acquisição de casa propria para os trabalhadores brasileiros. Nada mais justo e mais louvavel. Muito bem. Não nos parece, entretanto, razoavel que o governo, amparando os operarios, não olhe tambem para os seus auxiliares — a grande e laboriosa classe do funccionalismo publico.

Quem ler os commentarios acima dirá que o funccionalismo tem á sua disposição a carteira predial do Instituto de Previdencia. Nem todo mundo, porém, sabe que aquella carteira é o typo do "Tereré"... Não resolve o eterno problema da casa propria dos servidores da Nação. Um funccionario que compareça hoje para fazer uma proposta de compra de predio recebe o numero da inscripção e a recommendação especial de voltar "daqui a tres ou quatro annos"...

Ora, o candidato áquella transacção deseja preparar o lar que abrigue os seus filhos em caso de sua morte. E', portanto, um problema de relativa urgencia. Esperar quatro annos pelo despacho significa esperar, no minimo, mais dois para olhar, como proprietario, para o tecto da sua casa.

Não poderia o sr. Waldemar Falcão dar uma providencia para pôr um termo áquella burocracia invencivel, amparando assim a sorte do funccionalismo?

Actos baixados pelo governo

O presidente da Republica assignou os seguintes decretos:

NA PASTA DA JUSTIÇA

Transferindo o bacharel Mario dos Passos Machado Monteiro, 1º supplente do juizo da 7ª pretoria criminal para identico cargo de juizo da 7ª pretoria civel; e nomeando o bacharel Antonio Faustino Nascimento, 1º supplente em disponibilidade do extincto juizo dos Feitos da Fazenda Municipal para o cargo de 1º supplente do juizo da 7ª pretoria criminal.

NA PASTA DA EDUCAÇÃO

Nomeando: o docente livre da Escola de Direito da Universidade do Brasil, dr. Pedro Calmon Moniz Bittencourt, interinamente, professor cathedratico da cadeira de direito publico constitucional da mesma Faculdade; o dr. Waldemar Berardinelli, interinamente, professor cathedratico de clinica propedeutica medica da Faculdade de Medicina da Universidade do Brasil; José de Siqueira para o cargo de professor cathedratico de harmonia elementar, analyse de contraponto e noções de instrumentação da Escola Nacional de Musica, da mesma Universidade; o dr. Bernardo Risenlehn, interinamente, professor cathedratico da cadeira de noções de sciencias physicas e biologicas applicadas, da referida Escola Nacional de Musica da referida Universidade; o assistente de clinica cirurgica Jacy Carneiro Monteiro, interinamente, professor cathedratico da primeira cadeira de clinica cirurgica da Faculdade de Medicina de Porto Alegre; o docente livre da Escola Nacional de Bellas Artes, Quirino Campofiorito, interinamente, professor cathedratico da cadeira de desenho, da mesma Escola; e o dr. Newton Carlos Paim Begrasia, em commissão, assistente da Faculdade de Medicina de Porto Alegre.

Exonerando Orlando Sotto de inspector de estabelecimentos de ensino secundario do Espirito-Santo, nos termos do art. 2º do decreto nº 76, de 29 de novembro de 1937 e Manoel Carneiro de Souza Bandeira Filho, de eguaes funcções no Districto Federal, por ter aceitado outro cargo; e designando interinamente e em commissão inspectores federaes de ensino secundario: Oracy Torres Pequeno, no Districto Federal; Delso Renault, no Estado do Rio; padre Joaquim Dourado, no Estado do Maranhão; dr. João de Araujo Azevedo, no Estado de Alagôas; Oswaldo Barroso, Zuleika Fróes de Oliveira Andrade, Antonio dos Anjos, o dr. José Ribeiro Navarro, no Estado de Minas Geraes; Nelson Etiene Douat, no Espirito Santo; Francisca de Carvalho Macedo Corrett e Constança Costa Carvalho, no Estado de São Paulo; João Medeiros Filho, Demetrio Fernandes Raposo de Mello, Jeronymo Lahyro de Mello Rosado e Cyro Barreto de Paiva, no Rio Grande do Norte; dr. Dejarel de Mendonça, no Estado do Pará; Elda Costa Bussocano, dr. Oswaldo Bende, dr. Alcides Prates da Silva, no Rio Grande do Sul; e transferindo do Estado do Rio para o Districto Federal e deste Districto para o Estado do Rio, respectivamente, os inspectores de ensino secundario Heloisa de Almeida Araujo e Maria Magdalena de Lacerda Bicalho.

Designando Porfirio dos Santos Mello, interinamente e em commissão, inspector junto ao Instituto Electrotechnico, com séde em Itajubá, Minas Geraes.

Concedendo exoneração ao dr. Pedro Calmon Moniz Bittencourt da carreira de conservador.

Promovendo Antonio Paulo de Araujo, da carreira de almoxarife classe I para a classe G.

Exonerando o dr. Mario Pinotti, do cargo em commissão de inspector do Serviço de Saude Publica do Districto Federal; e nomeando para substituil-o o technico de laboratorio dr. Antonio Gonçalves Peryasada.

NA PASTA DA VIAÇÃO

Promovendo na carreira de engenheiro, ás classes immediatamente superiores: os da classe K, Engenio Campagnar, João Schaum, João Augusto de Albuquerque Maranhão, Paulo Carvalho Pontes, Antonio Góes Cavalcanti, Acacio Palmeira de Lopes, Carlos Fragoso de Lima Campos; os da classe L, Ubaldo Gomes de Mattos, Benjamin Telles da Rocha Faria, Clovis de Macedo Côrtes, Luiz Ayres Portocarrero, Alvino Shimmel, Mario Maciel Vieira Neves; da classe M, Candido Lucas Caffres, Sylvestre Gomes de Araujo; da classe I, Acrisio Fulvio de Miranda Corrêa, Joaquim Pyrrho de Andrade, José Euclydes Caracas, Luiz Paulo do Amaral Pinto; da classe J, José Raphael de Azeredo, Ney Ribeiro Tourinho e Edwiges Becker Horneyll; e o official administrativo da classe J, Carlos Luiz Tavares.

Nomeando: para a classe de thesoureiro padrão F, Dario Arruda Gomes; e para agentes postaes — Maria José Beggi Campelina, de João Pinheiro (colonial), Minas Geraes; Anna Ferreira, de Balseme, São Paulo.

Concedendo aposentadoria a Gervasio de Castro e Silva, official administrativo, classe J; a Joaquim Nilo Dias de Mattos, official administrativo classe J; ao carteiro classe E, João Baptista Firmino de Souza; ao agente de estrada de ferro classe I, José Augusto Castello Branco Tavares; e ao padrão João de Deus Barroso.

Concedendo exoneração a Virgilio Juracy Vasconcellos da Fontoura Ferreira, Semiranio Ramalho, Elisa de Amorim Garcia, Zulmira Meireilles e Octacilio Lobo Vianna, estacionarios da classe A; a Ainéas Maria Genova Bittencourt, agente postal de União, Ribeirão Preto; a Raymundo Nogueira Soares, estacionario classe A; e considerando exonerado, desde julho de 1934, Raphael Barbosa Dias dos Santos, no cargo de auxiliar de 2ª classe da Directoria Regional dos Correios e Telegraphos do Districto Federal.

Promovendo Maria Barreto de Oliveira, de agente com funcções de thesoureiro da agencia postal telegraphica de Alexandria, no Rio Grande do Norte, para egual funcção em Catolé do Rocha, na Parahyba do Norte.

Declarando extinctos, por se acharem vagos, os seguintes cargos excedentes: dois da classe K e um da classe N, da carreira de engenheiro; tres da carreira de escripturario classe E; um de servente da classe E; e tres de conductores de trem classe F.

Approvando projecto e orçamento na importancia total de 6.689:698$000, das obras de prolongamento e apparelhamento do caes do porto de Natal.

NA PASTA DA FAZENDA

Autorizando a comprar pedras preciosas: o cidadão Agripino Baptista da Silva, residente em Palmeiras no Estado da Bahia, com todas as zonas de garimpagem; ao allemão Walter Kancher, residente em Santa Maria de Itabira, Minas Geraes, e a exportal-os; o cidadão Adelino Lopes, residente em Cuyabá, Matto Grosso, na 3ª zona de garimpagem; e o cidadão Nicolau Loberão, residente em Theophilo Ottoni, Minas Geraes, na zona de garimpagem e a exportal-as.

Promovendo na carreira de engenheiro, ás classes immediatamente superiores: o da classe I, Miguel Pernambuco de Campos; e da classe N, Benedicto Santalucci; e o da classe C, Christiano Rodrigues Moraes Filho.

Concedendo exoneração a José Nache, da classe I, da carreira de engenheiro; e ao ajudante de thesoureiro padrão C, Serafim Prates Dias.

Designando o escripturario da Alfandega do Rio Grande, no Estado do Rio Grande do Sul, Affonso de Araujo Junior, para exercer como substituto, em commissão o cargo de thesoureiro, no impedimento do serventuario effectivo.

Promovendo a collector federal em Soccorro, São Paulo, o escrivão da mesma collectoria Antonio Gonçalves Dantas.

Nomeando Jacintho Elisaldi, em commissão, ajudante de thesoureiro da Alfandega de Sant'Anna de Livramento, no Rio Grande do Sul; e o escrivão da collectoria federal em Manicoró, no Amazonas, Raymundo Silva Machado para identico cargo na collectoria de Humaytá, no mesmo Estado.

Aposentando: o official administrativo classe I, Theophilo de Almeida Fortuna; o guarda fiscal classe B, Fernando Baptista Tubino; e concedendo aposentadoria: ao official administrativo classe I, Diomedes Domingues da Soledade; ao escrivão da collectoria de São Luiz de Caceres, Matto Grosso, Benedicto Razende de Camargo; e ao machinista maritimo Jeronymo Francisco Mendes.

Concedendo exoneração a Maria Manuela de Souza Reis, da carreira de official administrativo, por ter optado por outro cargo.

Nomeando Francisco de Moura, interinamente, guarda fiscal da mesa de rendas de Quarahy, no Rio Grande do Sul.

NA PASTA DA MARINHA

Transferindo da reserva remunerada o capitão de mar e guerra Esculapio Cesar de Paula, a pedido, no mesmo posto e com o soldo de contra-almirante.

NA PASTA DA GUERRA

Nomeando o coronel de artilharia Argerimo Dornelles, director do Arsenal de Guerra do Rio Grande do Sul; e o major medico dr. Adolpho Pinto de Araujo Corrêa, director do Hospital Militar de Campo Grande.

Mandando reverter ao serviço activo os capitães Miguel Lage Sayão, Arcy da Rocha Nobrega e Oromar Osorio, por ter cessado o motivo de suas aggregações.

Concedendo transferencia para a reserva ao tenente-coronel medico dr. Francisco Eduardo Rangel Torres.

Reformando o capitão de cavallaria Edgard Magalhães da Silva.

Transferindo: os majores Severino José da Costa Junior do 1º regimento de infantaria para o 20º de caçadores e Alcindo Nunes Pereira deste batalhão para aquelle regimento; do quadro ordinario para o supplementar, o coronel Alberto Guedes da Fontoura e o major Nelson de Mello; na cavallaria, os majores Mario de Sá Britto do 1º regimento divisionario para o quadro supplementar e Manoel de Azambuja Brilhante desta para aquelle regimento.

Mandando aggregar ao respectivo quadro o major de infantaria Eugenio Rubens Vieira da Cunha.

NOTAS DO ITAMARATY

— O governo do Chile acaba de promover ao posto de Grande Official da Ordem do Merito do Chile o ministro plenipotenciario Luis Avelino Gurgel do Amaral, actual presidente da Commissão de Efficiencia do Ministerio das Relações Exteriores.

— A Legação do Brasil em Havana communicou ao Ministerio das Relações Exteriores que o ministro José Roberto de Macedo Soares foi agraciado pelo governo cubano com o Grande Officialato da Ordem de Carlos Manuel de Cespedes.

— O ministro das Relações Exteriores designou o consul Fernando Murtinho Braga para integrar a Commissão encarregada de examinar o projecto elaborado pela Marinha sobre a marinha mercante e a navegação dos rios federaes, na qualidade de representante do Ministerio das Relações Exteriores.

— Apresentou, hontem, suas despedidas ao sr. Oswaldo Aranha, ministro das Relações Exteriores, o sr. Mario de Pimentel Brandão, embaixador do Brasil junto ao governo dos Estados Unidos da America, de partida para Washington.

— Apresentou-se, hontem, ao sr. Oswaldo Aranha, ministro das Relações Exteriores, o conselheiro Joaquim de Souza Leão Filho, por ter de partir para assumir o seu posto na Embaixada do Brasil em Washington.

— O sr. Oswaldo Aranha, ministro das Relações Exteriores, recebeu do sr. José Maria Cantilo, ministro das Relações Exteriores da Argentina, o seguinte telegramma:

"No momento de deixar esta hospitaleira e querida terra brasileira, onde tive occasião de receber tão inolvidaveis demonstrações de cordialidade para meu paiz, quero expressar uma vez mais a v. ex., e por seu intermedio ao exmo. sr. presidente da Republica, toda a gratidão com que nossos corações conservarão a lembrança desta visita, como testemunho indelevel dos sentimentos que unirão sempre nossos povos amigos. (a) José Maria Cantilo".

A importancia da producção cerealifera

Excepção feita do milho, de que o Brasil é um dos grandes productores, e do arroz, que já figura em logar de destaque em nossa economia agricola, a producção cerealifera brasileira é verdadeiramente insignificante.

Tomando-se em consideração sobretudo o facto de ser a economia brasileira predominantemente agricola, tal estado de coisas não pode deixar de ser encarado com estranheza e mesmo com certo grau de apprehensão. Dispondo o Brasil de uma enorme superficie productiva ainda não cultivada, com climas e sólos variados, podendo ainda contar com as possibilidades de alargamento de seu grande mercado interno, é certo que uma politica de desenvolvimento de nossa producção cerealifera pode, por maiores que sejam os obices que se anteponham á sua execução, ser plena e satisfatoriamente levada a cabo dentro de tempo relativamente curto.

Falar na importancia immensa — economica, social e politica — da producção dos cereaes seria ocioso, se a compreensão desse problema fundamental de todas as sociedades humanas, que é o da alimentação adequada e sufficiente, fosse mais generalizada do que o é realmente.

Em obra recentissima, o dr. Legendre, uma das maiores autoridades actuaes sobre esse assumpto, affirma que o logar proeminente occupado pelos cereaes na alimentação humana é devido a "multiplas qualidades: grande valor nutritivo; composição chimica complexa, que permitte satisfazer a numerosas necessidades physiologicas; larga extensão de superficies cultivaveis; grande productividade; facilidade de conservação e transporte e, finalmente, variedade dos modos de utilização."

De todos elles, porém, se destaca, por seu maior valor nutritivo e economico, o trigo. Quanto aos outros tres cereaes produzidos em pequena escala no Brasil, o centeio, a cevada e a aveia, não obstante seu valor forrageiro e seu proveitoso emprego na alimentação humana, directa ou indirectamente (como, por exemplo, em relação á cevada, no fabrico da cerveja) a conveniencia de fomentar sua producção não pode ser comparada com a necessidade imperiosa de se desenvolver a trigocultura em nosso paiz.

Tanto por motivos economicos e sociaes como pelo desejo de melhor assegurar a defesa nacional, os governos de diversos paizes, tirando proveito dos ensinamentos da guerra de 1914-18, vêm se esforçando para desenvolver a producção cerealifera, mormente a do trigo, de modo a tornar uma realidade o auto-abastecimento nacional desses productos alimentares basicos. A esse respeito é singularmente impressionador o exemplo da Italia, que, com uma população superior á do Brasil e uma superficie 26 vezes menor, da qual apenas uma pequena parte constituida por terras araveis, poude, em poucos annos, ficar inteiramente livre da importação obrigatoria de uma grande quantidade de trigo annualmente, graças á decisão e efficiencia com que foi conduzida a "battaglia del grano".

O governo brasileiro, compreendendo nitidamente o beneficio formidavel que representará para nosso paiz o desenvolvimento da trigocultura nacional, até ficar ella em condições de, não sómente tornar o Brasil independente da importação de trigos estrangeiros, mas de permittir o augmento do consumo nacional, ainda tão baixo, desse alimento de singular excellencia que é o pão, se mostra decidido a enfrentar resolutamente essa questão. Para isso, vem tomando varias providencias, entre ellas promovendo a vinda da Europa de um grande technico no assumpto, que já apresentou seu relatorio estabelecendo as bases scientificas para a cultura do trigo em nosso paiz.

Assim, é razoavel esperar que, em consequencia disso, a producção do trigo nacional, que presentemente é incapaz de contribuir com mais de 5% para a satisfação das exigencias do consumo indigena, venha alcançar, dentro de pouco tempo, um montante capaz de assegurar nosso auto-abastecimento.

(Communicado do Serviço de Publicidade do Ministerio da Agricultura).

O TEMPO

PREVISÕES PARA O PERIODO DAS 18 HORAS DE HONTEM ATE' AS 18 HORAS DE HOJE

Districto Federal e Nictheroy: Tempo — Ameaçador passando a instavel; chuvas. Temperatura — Estavel á noite e ligeira elevação de dia. Ventos — De sul a leste frescos.

Estado do Rio de Janeiro: Tempo — Perturbado com chuvas. Temperatura — Estavel á noite e ligeira elevação de dia.

Previsões validas para o trajecto da estrada de rodagem Rio-S. Paulo das 18 horas de hontem até as 18 horas de hoje

Tempo — Perturbado com chuvas. Temperatura — Estavel á noite e ligeira elevação de dia. Ventos — De sul a leste fresco por vezes.

DIARIO CARIOCA

EXPEDIENTE

Propriedade da S. A. DIARIO CARIOCA

DIRECTORES:
Horacio de Carvalho Junior
J. B. Martins Guimarães

CHEFE DA REDACÇÃO:
Danton Jobim

Endereço telegraphico: DIARIO CARIOCA — Telephones: Gabinete do Director 22-3623 — Administração, 22-3035 — Redacção, 22-1559 e 22-2922 — Officinas, 22-0824 — Assignaturas, 22-3018 — Gravura, 22-1735

PUBLICIDADE, 22-3018

ASSIGNATURAS:

Para o Brasil:		Para o exterior:	
Anno. . . .	50$000	Anno . . .	80$000
Semestre. . .	30$000	Semestre. . .	45$000

Venda avulsa: Capital, $200; Interior, $300
Aos domingos, $200 — Interior, $300

E' cobrador autorizado o sr. J. L. de Carvalho.

INSPECTORES VIAJANTES
Percorrem o interior do paiz a serviço desta folha os srs. Romualdo Perrota e Murillo Macedo, nossos inspectores autorizados.

CORRESPONDENCIA
Toda a correspondencia com valor ou sobre assumptos que entendam com assignaturas e outros de interesse da administração deve ser dirigida ao gerente do DIARIO CARIOCA.

REPRESENTANTE EM B. HORIZONTE
OSWALDO MASSOTE
R. Tamoyos 454 — Tel. 5691

"La Bohême" é o Grande Cartaz Que a Ufa-Art Films Vae Apresentar no Cinema S. Luiz Dentro de Breves Dias.—Um Film Inspirado na Opera de Puccini "Bohême" — Com Martha Eggerth e Jan Kiepura — — — — — Nos Principaes Papeis — — — — —

A famosa opera de Puccini — "Bohéme" — acaba de ser actualizada num film considerado pela critica mundial o maior de todos os de Martha Eggerth e Jan Kiepura.

Trata-se de uma historia moderna, realizada por GEZA VON BOLVARY com toques de genialidade. Mostra a vida que levam na Paris de nossos dias, quatro artistas obscuros, mas animados

O film possue sequencias de admiravel comicidade devidas á interpretação criteriosa de: THEO LINGEN, PAUL KEMP e OSKAR SIMA.

MARTHA EGGERTH e JAN KIEPURA cantam no decorrer da acção innumeras arias da opera e apresentam nesse film o maior trabalho das suas respectivas carreiras.

Annibale Ninchi é bem a figura de Scipião — soldado, politico, diplomata e jurisconsulto — como vemos em "Scipião o Africano"

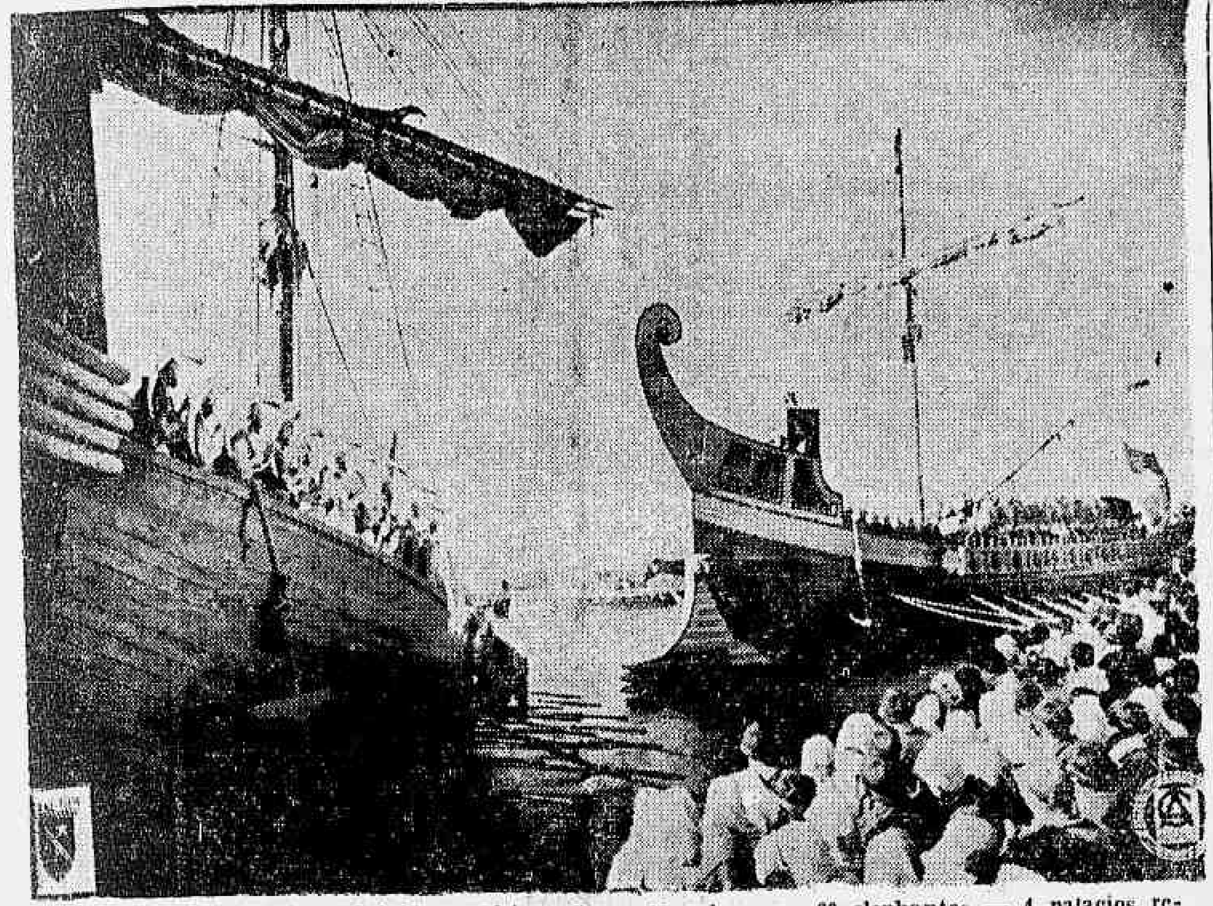

Uma scena do film "Scipião o Africano" — 10 galeras — 60 elephantes — 4 palacios reconstruidos — 25.000 combatentes — 2.200 figurantes... eis o que apresenta "Scipião o Africano", o grandioso espectaculo da Star-Film, que a Alliança vae apresentar segunda-feira no Alhambra

A par de muitas outras figuras magnificas que nos tem dado a Historia, justo é que salientemos a de Scipião, o Africano — assim cognominado porque levou na Terceira Guerra Punica os romanos á Africa, atacando Carthago no seu proprio coração. E' que Scipião, revelou-se em Roma o homem completo, o homem necessario para salvar a nação, para livral-a do jugo de Annibal e, mais ainda, para livral-a para sempre do pesadelo que era Carthago. Para isso elle se tornou soldado, e como soldado foi o estrategista mais admiravel de seu tempo; mostrou que era politico, diplomata e jurisconsulto.

Nos campos de combate elle é a chamma que accende os espiritos e mantém o fogo sagrado do patriotismo que leva á victoria ou á morte; como politico, no Senado, elle não teme enfrentar Catão, e então em seus discursos se torna incisivo, e convencendo a todos, de modo que os politiqueiros cedem terreno, fogem do campo da discussão e o deixam victorioso. Homem de acção, é tambem de palavras, com a sua voz calma; elle sabe falar e com quem falar e domina então com a sua diplomacia, e foi com esta que elle convenceu Massinissa a procurar glorias militares em compensação de suas desventuras, por ter de perder o amor de Sophonisba. E mesmo seu irreductivel adversario, Annibal, vê nelle o homem dessas qualidades todas, o homem com quem elle não se envergonha de discutir a paz humilhante para o seu paiz.

Pois nós vamos ver o film grandioso da E. N. I. C., de Roma — "Scipião o Africano" que nos conta episodios lindos e grandiosos desse embate de leões, e Carmine Gallone, o director, escolheu para a figura de Scipião esse artista magnifico que é Annibale Ninchi, o grande actor italiano, E, vendo-o na téla, sentimos como que se reincarna a figura do grande general, diplomata e jurisconsulto romano...

"Scipião o Africano", producção da Star Film, que o Programma Alliança nos vae apresentar já na proxima segunda-feira, no Alhambra, possue ainda interpretação principal de Isa Miranda, Camillo Pilotto e Francesca Bragiotti.

Segunda-feira o Pathé-Palacio completamente reformado reabrirá com o film inédito "Mysterio de Cabaret"

O Pathé Palacio dentro de poucos dias, vae reabrir. Reabrirá como já é sabido por todos, como que mais um novo cinema.

Será tambem como tantos outros, dotado de ar condicionado pelo systema "Kooler-Aire" e não sómente isso, pois que internamente foi completamente decorado e pintado de novo, e terá ainda uma projecção impeccavel, pois é dotado agora de novas lanternas e arcos de alta intensidade da Zeiss-Ikon.

O Pathé Palacio, passará assim, depois desta grande reforma, a ser o unico cinema da Cinelandia, que offerecendo o maximo conforto continuará com os seus preços populares.

Agora sobre o film de estréa. Será um film inédito da Paramount "O mysterio do Cabaret" emociante drama policial que põe em fóco, um crime barbaro e mysterioso, cuja execução é attribuida a um innocente que por pouco paga com a vida um assassinio que não commetera.

Vem precedido dos mais francos elogios dos criticos americanos, todos elles unanimes em classificar este drama com um dos mais perfeitos e empolgantes do sempre apreciado genero policial.

Temos como interpretes, John Barrymre o immortal criador de tantos outros films de successo, o artista que occupa no cinema uma dessas situações invejaveis, Charles Bickford, Lynne Overman, Louise Campbell, Evelyn Brent, Harvey Stephens e outros mais.

QUE É O TONICO BAYER?... É um preparado scientificamente dosado que contém vitaminas, extractos de figado, calcio, phosphoro assimilavel e outros elementos de comprovado valor therapeutico. Sua formula é o resultado de varios annos de estudos, investigações e ensaios por eminentes homens de sciencia nos famosos Laboratorios Bayer.

Processos remettidos e restituidos pelo procurador geral da Justiça Militar

Foram remettidos ao procurador geral da Justiça Militar, dr. Vaz de Mello, para parecer, os processos em gráu de appellação a que estão respondendo os seguintes militares: Seraphim Americo Viriato, Eugenio Gaspar de Sant'Anna, José Sebastião Gomes, João Luciano de Souza, Sebastião Ferreira, Antonio Pires Soares, Oswaldo Thomaz Leal e outro, João dos Santos Costa, Roberto Alves da Silva, João Cardoso Durval, Edgard de Barros Martins, Nelson Agostinho da Silva, João Silverio da Silva, Hermenegildo Basilio, Gilberto Antonio Espindola, Alberto Salvalaio, Saturnino Rodrigues de Barros, Genezio Cordeiro de Moura, Marcelino Vicente de Paula, Ardelino Lafranchi, Rivadavio Lucio de Barros, José Natal, Propicio Dirceu Saraiva, Bertholino Cardoso, José Gomes da Costa, Sebastião Lydio dos Santos, Ernesto Alves da Cruz, Antonio Jeronymo Pereira e José de Souza, bem como os processos de crimes contra a ordem politica e social de José Rodrigues e outros e José Bezerra da Silva e outros.

O procurador Vaz de Mello, por sua vez, restituiu ao Supremo Tribunal Militar, com o seu parecer, os processos de Sandoval do Nascimento Gomes, Julio de Vasconcellos, José Carlos Montenegro, Reinaldo Marques de Gouvêa, Danillo Bertolo e Almerindo Motta.

Não haverá expediente hoje e amanhã no Palacio da Justiça

O desembargador Vicente Piragibe, presidente do Tribunal de Appellação, baixou uma portaria determinando que não haverá expediente no Palacio da Justiça, hoje e amanhã, quinta e sexta-feira santas, em que se relembra a tragedia da Golgotha.

Doenças ano-rectaes
E DOS INTESTINOS
Dr. Lauro Borges
Tratamento das hemorrhoidas sem operações e sem dôr
RODRIGO SILVA, 14 - 3.°
22-1250

"La Bohéme" — O triumpho definitivo de Martha Eggerth e Jan Kiepura é o proximo cartaz do São Luiz

"OH! CHE GELIDA MANINA"

"Bohéme" é a opera mais popular de Puccini. A propria musica tem nella um effeito descriptivo como em nenhuma outra obra no genero. Cada personagem tem a sua biographia sonora. Antes da apparição de cada qual em scena, já o publico sabe quem vae surgir no palco.

E quando a néve tomba, quando Mimi sente frio e sonha com a primavera distante.... quando Rodolpho canta "Oh! que gelida manina", que suave emoção percorre a platéa... Como que um sopro de frio parte da orchestra em ondas de harmonia e leva ao espectador a sensação psychica dos soffrimento dos pobres bohemios, sem lareira e sem roupas...

No film "La Bohéme", o motivo musical é conservado. As mesmas notas suaves da opera. As mesmas sublimes arias compostas por Puccini. Apenas o thema foi actualizado. A historia é habilmente transportada para os dias modernos. E Martha Eggerth encarna a Mimi do Quarteirão Latino, a delicada Denise que tem o mesmo destino da heroina de Murger.

Jan Kiepura é o tenor que consegue celebridade após privações sem conta... Paul Kemp, Théo Lingem e Oskar Sima, são os outros bohemios geniaes, responsaveis pelo lado humoristico do film. La Bohéme é uma obra impar no cinema moderno. Nada se lhe póde comparar. Suas sequencias impregnadas de lyrismo, conservam toda a espiritualidade da musica de Puccini. Espectaculo que o publico carioca assistirá extasiado, desejando repetil-o vezes sem conta, serve para elevar Martha Eggerth e Jan Kiepura ainda a maiores alturas e constituirá o cartaz de sensação do S. Luiz onde vae ser exhibido dentro de breves dias.

"Santa Therezinha do Menino Jesus" — O cartaz preferido da Semana Santa, continua a ser exhibido com successo no cinema Odeon

Uma scena do film (sacro) "Santa Therezinha do Menino Jesus" que o Odeon está exhibindo com grande successo

Como previramos, a população catholica desta capital tem accorrido a admirar a pellicula sacra: "Santa Therezinha do Menino Jesus" onde a existencia miraculosa da Santa de Lisieux, a Santa mais amada do Brasil pelas innumeras graças concedidas a tantos soffredores, é narrada através de uma historia moderna e commovente. Film que Ufa-Art importou exclusivamente para a Semana Santa, tem merecido da critica e do publico, as mais elogiosas referencias, tanto pela humanidade do seu argumento como pela sua perfeição technica e alto nivel artistico.

r. José de Albuquerque
Affecções sexuaes masculinas, venereas ou não. Tratamento da
MPOTENCIA EM MOÇ
R. DO ROSARIO, 172. de 8 ás 18 horas.

CARTAZ DO DIA

CINELANDIA

PLAZA — "Lafitte, o Corsario" (Paramount) com Fredric March e Francis Gaal — Horario: 1.30 — 3.40 — 5.50 — 8.00 e 10.10 horas.

METRO — "Labyrinthos do Destino" (Metro Goldwyn) com Spencer Tracy e Luise Rainer. — Horario: 1|2 dia — 2 — 4 — 6 — 8 e 10 horas.

PALACIO — "Rainha Victoria" (R. K. O.) com Anna Neagle e Anton Walbroock. — Horario: 2 — 4 — 6 — 8 e 10 horas.

ALHAMBRA — "Peccados dos Filhos" (Internacional Films) com Eric Linden e Cecilia Parker. — Horario: 2 — 4 — 6 — 8 e 10 horas

ODEON — "Therezinha do Menino Jesus" (Art Films) com Jacqueline Francell e Jean Dax.

IMPERIO — "O Rei dos Reis" (R. K. O.) com H. B. Warner. — Horario: 2 — 4 — 6 8 e 10 horas.

PATHE' PALACIO — (Fechado para remodelação e installação de ar refrigerado.

BROADWAY — "Emile Zola" (Warner Bross) com Paul Muni — Horario: 2 — 4 — 8 — 8 e 10 horas.

REX — "Traição de Caudilho" (Columbia) com Jack Holt. — Horario: 2 — 3.40 — 5.20 — 7.00 — 8.40 e 10.20 horas.

CENTRO

ELDORADO — "100 Homens e Uma Menina".

PARISIENSE — "Nobres sem Fortuna" e "Mania de Hollywood".

OPERA — "Almas no Mar".

METROPOLE — "No Theatro da Vida", e "Heroes sem Gloria".

PATHE' — "Romeu e Julieta".

POPULAR — "Vida de Christo", "Port Arthur" e "O Terror do Texas".

FLORIANO — "Vida de Christo" e "Romeu Destemido".

PARIS — "Vida de Christo" e "Primavera".

S. JOSE' — "As cruzadas".

IRIS — "Vida de Christo" e "A Ante Sala da Morte".

IDEAL — "Agonia de Um Submarino" e "Estranhos em Lua de Mel".

MEM DE SA' — "Heidi" e "Emboscada Perigosa".

LAPA — "Vida de Christo".

BAIRROS

S. LUIZ — "O Prisioneiro de Zenda" (United) com Ronald Colman e Madeleine Carroll — Horario: 2 — 4 — 6 — 8 e 10 horas.

POLYTHEAMA — "Vida de Christo" e "Heidi".

GUANABARA — "Maria".

NACIONAL — "Charlie Chan na Broadway" e "Nancy Stelle Desappareceu".

IPANEMA — "Nas azas da Fama".

PIRAJA' — "100 Homens e Uma Menina".

VARIETE' — "Nobres sem Fortuna".

AMERICANO — "Amor e Odio" e "Legionario a Força".

ATLANTICO — "Vida de Christo" e "Sombra do Peccado".

RIO BRANCO — "Vida de Christo".

CENTENARIO — "Vida de Christo" e "A Esquerda da Lei".

AVENIDA — "100 Homens e Uma Menina".

AMERICA — "100 Homens e Uma Menina".

BRASIL — "Vida de Christo" e "Cleopatra".

D. PEDRO — "Vida de Christo".

BANDEIRA — "Devoção de Pae".

GUARANY — "Vida de Christo".

APPOLO — "Christo Redemptor" e "A Princeza das Selvas".

S. CHRISTOVÃO — "Vida de Christo" e "Justiça á Revolver".

TIJUCA — "Vida de Christo" e "Cleopatra".

VILLA ISABEL — "Vida de Christo" e "Astucia contra á Força".

VELO — "Obrigado Mr. Moto" e "Na Bocca do Lobo".

SMART — "Vida de Christo" e "A Volta do Capitão Ricks".

CATUMBY — "Vida de Christo".

HELIOS — "Christo Redemptor" e "Orphãos do Destino".

MARACANÃ — "Heidi".

EDISON — "Inferno entre as Nuvens" e "A Esquerda da Lei".

GRAJAHU' — "Heidi".

HADDOCK — "Vida de Christo" e "Os Castigões do Imperador".

SUBURBIOS

(Central)

MEYER — "Vida de Christo".

MASCOTTE — "Vida de Christo" e "Conde de Monte Christo".

PARA TODOS — "Ultimos dias de Pompéa" e "Romeu Destemido".

PALACIO-VICTORIA — "Ultimos dias de Pompéa".

BEIJA FLOR — "Vida de Christo" e "Vingança na Fronteira".

PIEDADE — "Condottieri" e "Prisão sem Grades".

ALPHA — "O Signal da Cruz.

MODELO — "Christo Redemptor" e "Cleopatra".

MADUREIRA — "Vida de Christo" e "Prometto Pagar".

SUBURBIOS

(Leopoldina)

PARAISO — "Vida de Christo".

RAMOS — "Vida de Christo".

ORIENTE — "Vida de Christo".

PENHA — "Vida de Christo".

SANTA CECILIA — "Vida de Christo".

Cinema Rio Branco
PRAÇA 11 DE JUNHO
— Telep. 43-1639 —
Nascimento, Vida, Paixão e Morte de N. S. J. C.
Cópia nova e colorida
AMOR EM FLOR, Desenho Colorido. Paramount
ANNIVERSARIO DA FUNDAÇÃO DE S. PAULO
D. F. B.

CINEMA LAPA
AVENIDA MEM DE SA' 23
— Telep. 22-2543 —
Nascimento, Vida, Paixão e Morte de N. S. J. C.
Cópia nova e colorida
A BOTINA MAGICA, Desenho Colorido.
Paramount
A VIDA EM CAMPANARIO
D. F. B.

CINEMA CATUMBY
MARQUEZ DE SAPUCAHY 355 — Telep. 22-3681
Nascimento, Vida, Paixão e Morte de N. S. J. C.
Cópia nova e colorida
AMOR EM FLOR. Desenho Colorido.
Paramount
PAGINAS SONORAS N. 9
D. F. B.

CINEMA GUARANY
R. FREI CANECA 133
— Telep. 22-9435 —
Nascimento, Vida, Paixão e Morte de N. S. J. C.
Cópia nova e colorida
O USURARIO DO MOINHO, Desenho Colorido
Paramount
CENTENARIO DO COLLEGIO PEDRO II D. F. B.

CINEMA MEYER
AV. AMARO CAVALCANTI 33 — Telep. 29-1222
Nascimento, Vida, Paixão e Morte de N. S. J. C.
Cópia nova e colorida
O CANTO DO ROUXINOL. Short Colorido
M. Ferrez
CINEDIA JORNAL 23
D. F. B.

CINEMA D. PEDRO
R. SENADOR POMPEU 224 — Telep. 43-6154
Nascimento, Vida, Paixão e Morte de N. S. J. C.
Cópia nova e colorida
VIAGEM A' LUA, Desenho Colorido
Paramount
PALMEIRAS DOS INDIOS
D. F. B.

A ALLIANÇA CINEMATOGRAPHICA APRESENTA UMA SUPERPRODUCÇÃO DO PROGRAMMA STAR FILM

SCIPIÃO o AFRICANO

2ª FEIRA NO ALHAMBRA

PRODUCÇÃO E.N.I.C. DE ROMA com a direcção de CARMINE GALLONE

— ANNIBALE NINCHI — ISA MIRANDA — CAMILLO PILOTTO — FOSCO GIACHETTI e FRANCESCA BRAGGIOTTI principaes interpretes desse grande film de maior arrôjo em montagem! 35.000 figurantes!

TURF

VOLTANDO AO CASO IAPO'

A Commissão de Corridas como se esperava, não tomou conhecimento da brutal disparidade de "performances" de Quinau, vencendo mais uma étapa na senda do descredito, já ha muito firmemente emprendida.) Desde que o orgão technico condemnara o piloto de Iapó, sem qualquer prova da culpabilidade daquelle profissional, attentando apenas para o contraste de um par de "performances", não podia mais abandonar este criterio hirto, inquisitorial, sem quebra dos mais elementares principios de equanimidade Mas, comprehendem bem os directores de corridas que perseverar na regra insolitamente firmada com o piloto do stud Seabra era, ao fim de algum tempo, tornar virtualmente impraticavel o sport das corridas, sujeito melhor do que outro qualquer aos caprichos do imprevisto e do inesperado.

Um leitor, em carta á esta redacção, affirmou com espirito e propriedade que, segundo a theoria da actual Commissão de Corridas, "quem ganha tem de ganhar sempre e quem perde tem de perder sempre".

Esqueceu-se, porém, de accrescentar que a applicação desta theoria cessa em determinados casos.

Os pensionistas do stud Expedictus e os cavallos do "compadre" por exemplo escapam ao imperio desta norma rigida, inductil, e portanto a menos adequada para tratar de materia tão fugaz e aleatoria como o do artigo 173. Já dissemos uma vez que nem toda a "performance" irregular reclama, necessariamente, um crime e um criminoso. E' preciso, portanto, saber determinar a fraude e não punir, a torto e a direito, porque o cavallo X produziu duas "performances" dissemelhantes.

Ora, quando Iapó perdeu, não se levantou a menor suspeita sobre o piloto do filho de Cascabellito, que ninguem viu e proclamou em attitude de quem se desinteresasse pela corrida.

E no curso do inquerito instaurado logo a seguir da victoria, não se apurou a mais leve prova contra o profissional do Pacifico, ficando, outrosim, averiguado que o jogo feito no filho de Cascabellito no dia da derrota fôra consideravelmente maior do que por occasião da victoria.

Portanto, só a estranha animosidade da Commissão de Corridas explica a condemnação summaria do bridão chileno.

Como os algozes de Canales lembram bem aquelle revoltante Estado Maior do Exercito Francez, que, sem uma suspeita, sequer, degradou publicamente o Capitão Dreyfus e o desterrou para a Ilha do Diabo!

No Caso Dreyfus, actualizado pela exhibição da vida de Zola, num dos cinemas de nossa capital, foi o poder miraculoso da palavra humana, a palavra sobrenatural de Zola que restabeleceu a verdade, destruindo a tenebrosa trama urdida contra o desterrado da Ilha do Diabo Não temos, está claro, a pretensão de estabelecer sequer um confronto entre o nosso humilimo verbo e o do poderoso chefe da escola realista, pedindo-lhe assim, que opere os mesmos milagres. Mas, acalentamos uma esperança: esta palavra mirrada e chôca tirará noites de somno aos máos juizes, atormentando-os pelo remorso.

LIVRARIA ALVES

Livros collegiaes e academicos

Patente de invenção n. 21.906

Momsen & Harris Agente Official da Propriedade Industrial, estabelecida á praça Mauá, n. 7, 13º, nesta cidade, encarrega-se de promover o emprego do "Aperfeiçoamento no tratamento de aguas cloacais", privilegiado pela patente de invenção supra exarada, de propriedade de Guggenheim Brothers, estabelecido em Nova York, Estados Unidos da America.

V A R I A S

Estreou domingo ultimo, em San Isidro, disputando o "Classico Santiago Luro", reservado á nova geração, o potro Mazarino, que nos leilões de 1937 custou ao stud El Bosque a respeitavel somma de 34.000 pesos, record de preço daquella temporada.

Mazarino provêm da famosa combinação Congréve - Medée, responsavel pela incorporação á historia do turf argentino dum crack da categoria de Medicis.

Gratos ás satisfações que lhes déra o famoso neto de Ksar, os proprietarios do stud El Bosque não têm medido sacrificios desde que Medicis abandonou as pistas, para fazer actuar no turf, sob suas cores, os representantes daquelle cruzamento privilegiado.

Pagaram, assim, por Menehao vultosa quantia, que o filho de Congréve não poude restituir-lhes, morrendo antes de iniciar sua campanha no turf.

Apesar deste desastre financeiro, insistiram novamente em 1937, desembolsando aliás quantia de muito maior vulto, pela acquisição de Mazarino. O preço record destes ultimos annos em Buenos Aires não foi bem succedido na estréa. Logrou apenas a quarta collocação, precedido por Vejete (Tanner e Vetilha, 5.500 pesos), Diablon (Manchas e Bayuca, reservado) e Petrel (Aldeano e Peltry, 5.500 pesos). O vencedor, que é cuidado por Alberto Sanchez, vinha de obter a primeira victoria, o que aliás fizera em boa forma.

— Taitu', uma filha de Marón e Tatters II, considerada a melhor potranca da nova geração em Buenos Aires, desde que se impuzera soberbamente no Classico "Carlos Cesares", acaba de passar o bastão a uma contemporanea. Disputando o Classico "Saturnino Unzué", a pensionista de Berazategui foi nitidamente batida por La Disperata, por coincidencia filha tambem de Maron.

A vencedora cobriu os 1.200 metros do premio "Saturnino y Unzué" em 73" 1|5, deixando Taitu' a um corpo e meio. Em terceiro, a quatro corpos, finalizou Miss Gloria, uma debutante irmã propria de Maimará, tordilha como a vertiginosa pensionista de d. Zelia Peixoto de Castro.

— Procedentes de São Paulo, chegaram hontem o potro Rebenque e a egua Rigueira, pensionistas do sr. Kurt von Pritzelvitz.

— Estrearão no domingo em nossas pistas os seguintes animaes:

CINELANDIA, feminino, castanho, 2 annos, São Paulo, por Gloria Victis e Lakin, de criação do sr. Th. Lara Campos e propriedade do sr. Alberto José da Motta.

Tratador, José Lourenço Junior.

SUASSU', masculino, castanho, 5 annos, São Paulo, por Tomy II e Sem Medo, de criação do sr. Linneo de Paula Machado e propriedade do senhor Aguinaldo Teixeira.

Tratador, Adolpho Bernadini.

LICURY, masculino, castanho, 5 annos, São Paulo, por Thermogene e Liette, de criação do sr. Linneo de Paula Machado, e propriedade do sr. Oswaldo Perazzo.

Tratador, Oswaldo Feijó.

NINA, feminino, zaino, 3 annos, Rio Grande do Sul, por Zebir e Serpentina, de criação do sr. Cyro Silveira Machado e propriedade do sr. Lothar von Benthein.

Tratador, Gonçalino Feijó.

Jockey Club Brasileiro

Hoje e sexta-feira, dias de guarda da egreja catholica, não se abrirão nem as secretarias nem a thesouraria do Jockey Club Brasileiro.

O expediente na secretaria da Commissão de Corridas, retomará o seu rythmo, no proximo sabbado.

A Commissão de Corridas em reunião de hontem deliberou suspender por duas reuniões o tratador Levy Ferreira, por infracção do artigo 65 do Codigo de Corridas, e, chamar á secretaria, sabbado, ás 14 horas, o jockey Geraldo Costa.

PRECISANDO

DEPURAR O SANGUE

TOME:

Elixir de Nogueira

combate a SYPHILIS

EM TODOS OS PERIODOS

JUIZES SUSPEITOS

Recebemos a seguinte carta:

"Sr. Redactor — Muito se tem dito sobre o caso da suspensão do jockey Julio Canales, sendo mesmo objecto de admiração do publico turfista a bella e irrespondivel logica sustentada pelo responsavel por estas columnas.

Ha um ponto, entretanto, nesta questão que não foi ainda convenientemente lembrado e para o qual tomo a liberdade de chamar á attenção do digno redactor. Os juizes que condemnaram o piloto de Iapó, não estavam em condições de tomar parte no julgamento. Deviam allegar suspeição. O sr. Mendes Campos, é inimigo pessoal do sr. Gervasio Seabra, e quanto ao sr. Moura Costa, não ha ninguem ao par das intimidades do nosso "turf", que desconheça a sua estranha phobia pelo jockey Canales. Havia um terceiro membro que podia votar com serenidade e este segundo voz corrente, foi contrario á suspensão de Canales. Mas estava em minoria e portanto, tiveram mesmo de prevalecer as influencias dos rancores pessoaes.

Grato pela publicação que der a mesma. — (a.) Netto da Motta".

A reunião de domingo

PROGRAMMA E COTAÇÕES

1º — Premio "Krebelina" — 1.000 metros — 10:000$000.

		Ks.	Cts.
1	Negus	54	30
2	Flirt	52	40
3	Cinelandia	52	50
4	Ubaina	52	20
"	Odax	54	20

2º — Premio "Xangô" — 1.400 metros — 4:000$0000.

		Ks.	Cts.
1—1	Itatinga	54	30
2—2	Madureira	56	40
3—3	Agricola	54	50
4—4	Casanova	56	35
5- (5	Fidelité	54	50
(6	Kaisú	54	40

3º — Premio "Maimará" — 1.400 metros — 6:000$000.

		Ks.	Cts.
1—1	Nickel	55	30
2- (2	Assaula	53	40
(3	Arypurú	55	40
3- (4	Abacaxi	55	35
(5	Janis	53	50
4- (6	Castella	53	50
(7	Nina	53	60

4º — Premio "Yolanda" — 1.400 metros — 5:000$000.

		Ks.	Cts.
1- (1	Patuska	53	40
(2	Sassi	53	50
2- (3	Gandaia	53	40
(4	Brincadeira	53	40
3- (5	Raio de Sol	55	50
(6	Tejo	55	35
4- (7	Gilberto	55	35
("	Qui-tatá	53	25

5º — Premio "Therezina" — 1.600 metros — 4:000$ — Betting.

		Ks.	Cts.
1—1	Catú	56	35
2- (2	Kadjar	58	40
(3	Ortruda	52	40
3- (4	Macassar	53	30
(5	Satania	52	50
4- (6	Juiz	58	40
(4	Licury	56	50

6º — Premio "Invernal" — 1.600 metros — 4:000$ — Betting.

		Ks.	Cts
1—1	Xodosinho	53	30
2- (2	Finis Dreno	56	35
(3	Suassú	58	50
3- (4	Ordenança	54	40
(5	Fleur d'Amour	55	50
4- (6	Tapirapé	58	60
(7	Urussanga	54	50

7º — Premio Classico "Cordeiro da Graça" — 1.000 metros — 12:000$000 — Betting.

		Ks.	Cts.
1- (1	Saphinha	52	30
("	Canicula	57	30
2- (2	Carioca	61	40
(3	Ninita	48	35
(4	Paisagem	56	40
3- (5	Alubia	58	70
(6	Uruóca	53	70
(7	Madreperla	58	60
4- (8	Sommeil	58	80
("	Buppy	49	80

8º — Premio "Lakin" — 2.000 metros — 5:000$000.

		Ks.	Cts.
1	Mi Flete	57	40
2	Sobrevivo	55	35
3	Everest	58	30
4	Passos Largos	56	50
5	Quent	50	50

Impotencia Debilidade Sexual. Velhice precoce. Modernos methodos de rejuvenescimento. — Dr. MIRANDA JUNIOR. Praça Floriano, 87. F. 22-6002.

THEATRO

A FESTA DE AUTOR E O MEIO CENTENARIO DA "MARQUEZA DE SANTOS", 3ª-FEIRA NO RIVAL

Hoje, o Rival continuará offerecendo ao seu publico a "Marqueza de Santos", mais amanhã, em respeito á data, não haverá espectaculos naquelle theatro.

Sabbado, "Marqueza de Santos" retomará sua carreira victoriosa .... para esse dia a vesperal da praxe, ás 15 horas, e outra vesperal para domingo, ás 15 horas.

O interesse do publico pelo ...... e divertido espectaculo que lhe estão dando Dulcina e Odilon mantém, intacto, o mesmo nivel de quando se realizou a sua "premiére".

HOJE E AMANHÃ ITALIA FAUSTO NO "MARTYR DO CALVARIO", DO RECREIO

Sabbado novamente "Cabeça de porco", com Iza e Oscarito!

Iniciam-se hoje, no Recreio, em duas sessões, ás 20 e 22 horas, as representações do "Martyr do Calvario", o drama sacro de Eduardo Garrido, com Italia Fausta, no papel de Virgem Maria, Belmira de Almeida em Magdalena e Armando Rosas no de Jesus, Isa Rodrigues, Margot Louro, Eva Tudor, Armando Nascimento, Manoel Vieira, Benito, João de Deus, Norat e toda a Companhia, entram no "Martyr do Calvario". Depois de amanhã, sabbado de Alleluia, "Cabeça de porco" estará novamente em scena em vesperal da mocidade com os preços das localidades todos reduzidos de 50 % e ás 15 horas e á noite continuação do retumbante successo de costumes cariocas que serviu para o mais recente e notavel exito da extraordinaria Isa Rodrigues no papel que ha de marcar a sua vida artistica para que o grande Oscarito consignasse o seu triumpho no papel de "Buscapé". Aliás, tudo nessa deliciosa peça agrada: desde a sua musica, que é encantadora e inspirada, até ás "girls" que bailam na recepção que offerece "Zezé" quando regressa da Europa.

Tão cedo não se poderá pensar no Recreio, em peça nova.

O QUE ARISTOTELES PENA NOS DISSE SOBRE O SEU PAPEL EM "A MULHER QUE TODOS QUEREM"

O desempenho de Aristoteles em "A mulher que todos querem", é um dos mais comicos da peça de R. Magalhães Junior e por isso mesmo, bem de accordo com o temperamento artistico do grande actor. Hontem em palestra na "caixa" do theatro Gloria, colhemos do valioso elemento da Cia. Jayme Costa as seguintes impressões:

A peça que subirá ao cartaz na proxima terça-feira — começou Aristoteles — não póde deixar de fazer uma victoriosa carreira. E' bonita, cheia de lances comicos admiraveis, muita poesia, e sobretudo scenas de grande sentimentalismo. Quanto ao meu papel, em mesmo acho esplendido. Tudo farei para representa-lo de modo a merecer os applausos do publico e da critica. Sou, em scena, um homem casado e profundamente ciumento da minha esposa. Esta (Itala Ferreira), por sua vez, grande coquete, ama o "flirt" e gosta immenso de ser cortejada, o que me traz numa verdadeira roda-viva, descobrindo em cada homem um possivel seductor da esposa adorada. Todavia os derriços della nunca ultrapassam os limites innocentes do "flirt". Mas apesar do amor immenso, quando o publico pensa que tenho realmente por ella uma grande paixão, eis que acabo fungindo... com uma enfermeira.

— Ainda ha muitas outras coisas interessantissimas; mas não digo agora para não fugir ao publico o prazer da surpresa. — continuou Aristoteles. Tudo isso é bem ideado pelo autor e estou certo de que s... ...pretar de accordo. Emfim, esperemos...

Até segunda-feira estará todas as noites no cartaz do Gloria "O homem que nasceu duas vezes", havendo vesperaes a preços reduzidos hoje e sabbado e mais a matinée de domingo ao preço commum.

UMA DAS PEÇAS MAIS HILARIANTES DO REPERTORIO DE PROCOPIO

Ainda hoje, proseguindo com o seu grande successo, Procopio, o victorioso comediante nacional dá no theatro Carlos Gomes, a engraçadissima comedia allemã, "O Casto Bohemio", sem duvida, uma das mais hilariantes do seu repertorio.

Amanhã, sexta-feira Santa, não haverá espetaculo no Carlos Gomes, voltando sabbado em "matinée" e a noite á scena novamente, a peça de Franz Arnold e Ernest Bach, "O Casto Bohemio".

AS HOMENAGENS PROJECTADAS A' MEMORIA DE APPOLONIA PINTO

Um justissimo appello está sendo redigido por um grupo de jornalistas, criticos theatraes, artistas, homens de letras e admiradores da grande artista Appolonia Pinto, ha pouco fallecida, e se dirige ao prefeito da capital maranhense. Como é sabido, a actriz brasileira que tão alto elevou a scena e tão grande brilho deu ao trabalho nacional, veiu ao mundo predestinada para o palco, pois que o seu nascimento, se deu dentro de um theatro, no camarim n. 1, do antigo theatro São Luiz, hoje theatro Arthur Azevedo, na capital do Maranhão. Algum tempo antes de morrer, Appolonia Pinto manifestára o desejo de, como homenagem de sua terra natal, aquelle camarim fora fechado, com os seus tropheus, entre os quaes uma corôa de ouro que lhe foi offerecida no Theatro Municipal.

O appello que os intellectuaes vão dirigir ao prefeito de São Luiz, pedem não sómente seja realizado aquelle acto formulado pela grande actriz, como, tambem, que uma praça da cidade receba o seu nome glorioso, de modo a que a herma da actriz ahi seja inaugurada. Ao que sabemos, a idéa dessa manifestação, encabeçada pelo jornalista Guimarães Martins, tem encontrado o maior e o melhor acolhimento em nossas rodas artisticas, literarias e sociaes.

FEDOR CHALIAPIN

O celebre baixo Fedor Chaliapin esteve no Rio de Janeiro uma unica vez, realizando um concerto no theatro Lyrico em 5 de outubro de 1930. O grande publico carioca teve assim opportunidade de applaudir o mais famoso baixo do mundo, devido a iniciativa do empresario A. Viggiani.

"O MATYR DO CALVARIO", NO JOÃO CAETANO

Substituirá "Primavera" no cartaz do João Caetano, durante os dias de hoje e amanhã, consagrados ás solennidades da Paixão, o celebre drama sacro de Eduardo Garrido, "O Martir do Calvario", contando com a seguinte distribuição: Jesus, Vicente Celestino; Virgem Maria: Cora Costa; Magdalena: Gina Bianchi; Veronica: Isabel Ferreira; Caifaz: Radamés Celestino; Judas Alvaro Costa. Hoje e amanhã "O Martyr do Calvario" será apresentado em sessões nocturnas que terão inicio ás 20 e 22 horas.

Amanhã, em vesperal com inicio ás 15 horas tambem será enscenado o celebre drama sacro.

"ROSAS DE NOSSA SENHORA", HOJE NO OLYMPIA

Em primeiras representações, teremos hoje, ás 8 e ás 10 horas, no theatro Olympia, a peça "Rosas de Nossa Senhora", original de Celestino Silva, e um quadro do "Martyr do Calvario", interpretado pelos artistas Iorio Tupy, Durvalina Duarte e Vana Calazans.

O "MARTYR DO CALVARIO", NO PAVILHÃO FLORIANO"

Mario Gomes, o actor-amador que a exemplo dos annos anteriores, interpretará o papel de Caiphás na peça sacrá "O Martyr do Calvario", que será representada, hoje e amanhã, pela Cia. de Ratinho, no Pavilhão Floriano, em Madureira.

O COMMENTARIO DA NOITE

Na proxima semana estará no Gloria "A mulher que todos querem" informava o Paulo Chavantes numa roda no Tangará.

— Não ha de ser a Alda Garrido, commentou o Antonio Neves.

DR. BRANDINO CORRÊA

Molestias do apparelho Genito - urinario no homem ou na mulher — OPERAÇÕES — Utero, Ovarios, prostata, rins, bexiga, etc. Cura rapida por processo moderno sem dôr da

GONORRHÉA

e suas complicações — Prostatites, orchites, cystites, estreitamentos, etc. Diathermia, Darsonvalização — Rua da Assembléa n. 23-sob. das 14 ás 18 hs. Domingos e feriados ás 7 horas

INFORMAÇÕES FINANCEIRAS E COMMERCIAES

MERCADOS

A PRAÇA E A SEMANA SANTA

Os bancos de nossa praça affixaram avisos informando que hoje 5ª feira santa funccionarão até-meio-dia e no sabbado só abrirão para attender o serviço de cobranças das 10 ás 11 e meia horas. A Sexta-feira da Paixão será guardada totalmente. Os mercados de Café e Cereaes não funccionarão na Sexta-feira e no Sabbado, o mesmo tambem succedendo com a Bolsa de Valores.

..— Na Alfandega não havera expediente nos dias 14 e 15 do corrente.

CAMBIO

Libra — 86$120 — Dollar 17$300.

Funccionava, hontem, fraco o mercado cambial.

O Banco do Brasil declarou comprar a libra 86$080 e o dollar a 17$300.

Assim ficou, no primeiro encerramento.

Reabriu e fechou, mais fraco.

O BANCO DO BRASIL AFFIXOU AS SEGUINTES TAXAS DE CAMBIO PARA DEPOSITO

A' vista: Libra 87$580; dollar, 17$600; franco $553; escudo, .. $797; marco (compensação) . . 5$835; florim 9$799: franco suisso 4-057; Idem, belga 2-"73, peso argentino, papel 4$350; uruguay 7$900; lira $028 e corôa tcheca $600.

PARA COMPRA FORAM AFFIXADAS AS SEGUINTES TAXAS

Letras a 90 dias: Libra 85$880 a 85$920 e dollar 17$270.

A' vista: Libra 86$080 a .. 86$120; dollar 17$300; franco .. $515; marco compensação .. .. 5$735 e peso argentino, papel 4$200.

CURSO DE CAMBIO SEGUNDO AS MEDIAS CALCULADAS PELA CAMARA SYNDICAL DO RIO DE JANEIRO

A. vista: Londres 87$345; Paris $554; Italia $950; Allemanha (Rg Mark) 4$194; (V. Mark) 5$834; (U. Mark) 4$182; Portugal $823; Belgica (ouro) 2$971; Suissa 4$061; Nova York 17$699; Buenos Aires, 4$800 e Japão 5$300.

MOEDAS

Libra	105$357
Libra Sul Africana	100$000
Dollar	21$157
Franco	$646
Franco suisso	4$770
Franco belga	$680
Escudo	$990
Peso argentino	5$188
Reichsmark	4$558
Lira	$964
Florim	11$300

OURO FINO

O Banco do Brasil comprou hontem a gramma de ouro fino na base de 1.000 por 1.000 em barra ou amoedado ao preço de 19$800.

O CAMBIO NO EXTERIOR

Abertura de Londres

Sobre Nova York, 4.97.60; Berlim 12.383|4; Paris, 158.56; Amsterdam 8.96.1|4; Zurich, .. 21.64. 5|8; Genova, 29.531|4 e Lisbôa 110.18, e ainda Italia 94.55.

Fechamento de Londres

Sobre Nova York, 4.97.81.

Abertura de Nova York

Sobre Londres 4.97.13|16.

TITULOS

O mercado de titulos esteve ainda hontem, bem animado, com negocios de vulto mais activos, sobre a maior parte dos papeis em actividade que se revelaram calmos.

CAFE'

TYPO 7 — 10$500

O mercado caféeiro hontem, regulava estavel. Cotou-se a 10$500 o typo 7 por 10 kilos e venderam-se até ás 11 horas 1 539 sacas. A' tarde negociaram-se mais 1.816, que sommaram 3.355, contra 5.920 ditos de vespera.

Fechou este mercado calmo e inalterado.

COTAÇÕES POR 10 KILOS

Typo 3	12$500
Typo 4	12$000
Typo 5	11$500
Typo 6	11$000
Typo 7	10$500
Typo 8	10$000
Typo 8	10$000

PAUTA SEMANAL

Café commum	1$100
Cafés S. Minas	2$100

MOVIMENTO ESTATISTICO

Entradas 12.193 saccas. Desde o 1º do mez 104.100. Do 1º de julho 2.064.845. Idem, anno, passado 1 997332 ditas.

Embarques 2.684 saccas. Desde o 1º do mez 102.299. Do 1º de Julho 1.965.781. Idem, anno passado 1551.683, tendo em stock 655.240. Consumo local 500, tendo em stock 670 959. Idem, anno passado.

ASSUCAR

Funccionava calmo, hontem, o assucar. As cotações permaneciam sem modificações no seu curso e os negocios eram de maior vulto.

Fechou calmo este mercado.

MOVIMENTO ESTATISTICO

Entradas 9.176. Saidas 17.540, tendo em stock 25.318 saccos.

COTAÇÕES POR 60 KILOS

Branco crystal 55$ a 56$. Demerara 55$ a 55$500 e mascavos 41$000 a 41$500.

ALGODÃO

O mercado desse producto, hontem, operava calmo e as cotações eram as mesmas de vespera.

As transacções foram mais activas e o mercado fechou calmo.

MOVIMENTO ESTATISTICO

Entradas 25. Saidas 246, tendo em stock 10.671 fardos.

COTAÇÕES POR 10 KILOS

Seridó: typo 3, 49$ a 50$; typo 4, 47$ a 48$ Sertões: typo 3, 45$ a 45$500; typo 5, 42$ a 42$500. Ceará e Mattas: nominal. Paulista: typo 3, nominal; typo 5, 380 a 38$500.

Movimento de vapores

ESPERADOS

DA EUROPA PARA O RIO DA PRATA

Southampton e esc., "Arlanza"	13
Genova e esc., "Contegrande"	19
Antuerpia e esc., "J. Charlott"	19
Hamburgo e esc., "Cap. Arcona"	20
Hamburgo e esc., "Santarém"	30
Genova e esc., "Alsina"	23

DOS ESTADOS UNIDOS PARA O RIO DA PRATA

Nova York e esc., "W. Prince"	15
Baltimore e esc., "West Silene"	17
Nova York e esc., "Paraguayo"	18
Nova York e esc., "Am. Legion"	22

DE CABOTAGEM

Porto Alegre e esc., "Olinda"	14
Porto Aleger e esc., "Mantiqueira"	14
Santos, "Cuyabá"	15
Recife e esc., "A. Benevolo"	15
Cabedello e esc., "Curityba"	15
Porto Alegre e esc., "Cte. Ripper"	15

A SAIR

PARA A EUROPA DO RIO DA PRATA

Oslo e esc., "Cometa"	14
Hamburgo e esc., "São Paulo"	14
Hamburgo e esc., "Raul Soares"	15
Genova e esc., "Formose"	15
Londres e esc., "Almeda Star"	18
Londres e esc., "Araby"	13

PARA OS ESTADOS UNIDOS DO RIO DA PRATA

Nova York e esc., "Eastern Prince"	14
Baltimore e esc., "Mormac Star"	15
Nova York e esc., "Southern Cross"	21
Philadelphia e esc., "Gatartia"	21

POR CABOTAGEM

Porto Alegre e esc., "Jary"	14
Porto Aelgre e esc., "Itaguassu'"	14
Porto Alegre e esc., "Itaquera"	14
Porto Alegre e esc., "P. de Moraes"	14
Porto Aelgre e esc "Antimhô"	14

No Prelo

Grilhões Partidos

Analyse, Critica e Philosophia

TOSSE BRONCHITES

PHYMATOSAN

CURA E FORTALECE

Dr. Oswaldo Barbosa

PROF. DE CLINICA MEDICA DA FACULDADE DE MEDICINA DO PARA

Doenças do figado, estomago, pulmões e coração

Installações completas de electricidade medicas, raio X, alta frequencia, banhos hydro electricos e de luz, raios ultra vermelhos e ultra violetas.

EXAMES DE LABORATORIO

CONSULTORIO 7 de Setembro, 135, 3.º and.-22-0598

RESIDENCIA — Rua Paulino Fernandes, 82 — Botafogo — 26-2281

Basket-Balleres Canadenses Virão ao Brasil

A Liga de Basket-Ball de Montreal Propõe-se a Fazer Uma Temporada no Rio

A Federação Brasileira de Basket-Ball vem de receber uma missiva do Canadá, na qual um sr. Griffiti, propõe-se a trazer ao Brasil, uma selecção de jogadores de basket-ball afim de effectuarem nesta capital uma temporada daquelle sport.

O sr. Griffiti menciona em sua missiva ter a temporada dos norte-americanos — realizada ha mezes no Brasil — repercutido bem em toda a nação "yankee", estando por isso animado a entrar em entendimento com a F. B. F. afim de encetar uma excursão, trazendo um conjunto de renome.

Este senhor que é director de publicidade da Liga de Basket-Ball de Montreal e chronista do "Montreal Herald", propõe-se a trazer uma embaixada de dez pessoas, sendo que oito melhores players daquella entidade, um technico e um chefe.

Tomando conhecimento desse officio procurou a nossa reportagem, saber melhores informes sobre as possibilidades da realização dessa temporada.

Apurámos estar a F. B. B. propensa a aceitar a proposta, considerando o desusado interesse do publico sportivo por uma nova temporada de Basket-Ball.

Aceito o Registo de Jahú Como Jogador do Vasco da Gama

Definiu-se hontem, finalmente, o "caso" entre o Corinthians e Vasco, que tanta celeuma levantou nas rodas sportivas desta e da metropole bandeirante.

Não aceitando á decisão do Conselho de Administração da L. F. R. J. que deu ganho de causa ao gremio bandeirante, o Vasco recorreu, entregando o processo ao Judiciario. Após estudos prolongados o Judiciario resolveu dar ponto final na questão, deliberando dar ganho de causa ao club carioca.

Em consequencia desse facto, o Vasco entrou com immediato pedido de registo na entidade do Edificio Guinle, o qual foi aceito.

Devidamente contratado e registado na L. F. R. J., Jahu' poderá sem aborrecimentos maiores prestar seu valioso concurso á equipe cruzmaltina.

Fluminense x Bangú e S. Christovão x Madureira

A Abertura do Certame da L. F. R. J. no Proximo Domingo

Domingo vindouro teremos a primeira rodada referente ao Campeonato Extra, em disputa á taça instituida pela Prefeitura Municipal.

O grande publico sportivo já sentia falta das pugnas footballisticas. Finalmente, para gaudio de todos, a L. F. R. J., entidade presidida por Mario Newton, dará inicio á 17 do corrente ao certame de profissionaes com os encontros Fluminense x Bangu' e São Christovão x Madureira.

O campeão carioca da temporada finda, o gremio de Batataes, receberá em seus dominios a visita do Bangu', destacado gremio dos suburbios da Central.

O Fluminense tomará parte no seu primeiro cotejo, sensivelmente desfalcado. Cinco dos seus titulares encontram-se em Caxambu', participando dos treinos da selecção patria, que irá á França.

Substituindo taes elementos, a direcção do tricolor apresentará em campo uma equipe com os claros cobertos por reservas á altura dos proprios effectivos.

A rapaziada da rua Alvaro Chaves deverá pisar o gramado com a seguinte ordem:

FLUMINENSE — Nascimento, Moysés e Guimarães; Santa Maria, Escobar e Orozimbo; Sandro, Celeste, Cardeal, Brant e Orlandinho.

Os suburbanos deverão formar assim constituidos: Walter, Mario e Pará; Arnaldo, Rodrigo e Leitão; Sobral, Pereira, Bahiano, Estanislau e Bituca.

SÃO CHRISTOVÃO X MADUREIRA

A outra peleja reunirá as representações do São Christovão e Madureira. Em virtude de o campo do gremio alvo estar em reformas, este match terá como local o estadinho do America.

O gremio da rua Figueira de Mello apresentará a sua turma sem o concurso de Roberto, Caxambu' e Affonsinho.

Os litigantes pisarão o gramado assim formados:

S. CHRISTOVÃO: — Dorival, Hernandez e Oswaldo; Picabéa, Dodô e Archimedes; Vicente, Hugo, Nelson, Villegas e Carreiro.

MADUREIRA: — Pintado, Norival e Cachimbo; Ferro, Paulista, e Alcides; Armando, Peçanha, Baleiro, Julinho e Moraes.

Villegas e Picabéa Continuarão no São Christovão

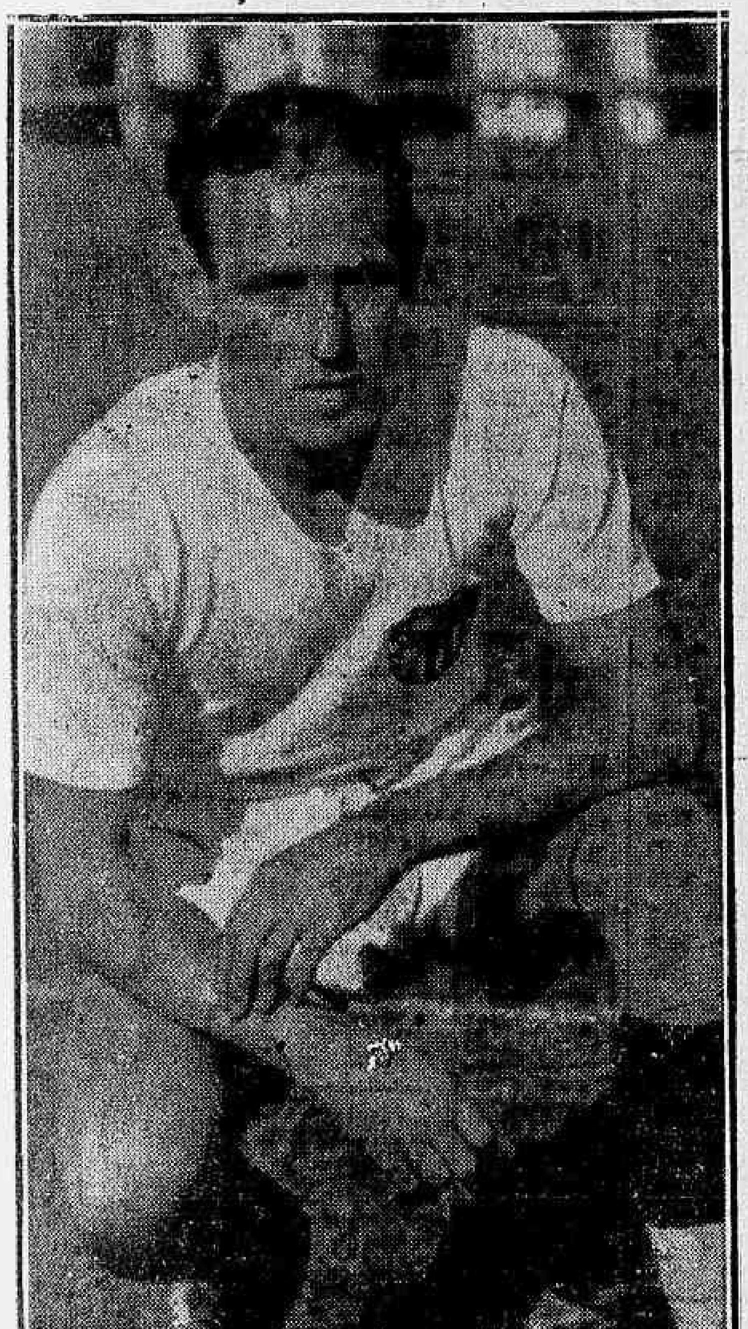

Picabéa

Villegas e Picabéa, os dois cracks argentinos, finalizaram seus compromissos com o São Christovão no ultimo domingo. Elles estão sendo assediados por varios clubs desta capital, da França e de Portugal, mas ao que parece, estão dispostos a permanecer no gremio alvo. Confirmando essa noticia elles estiveram com o vice-presidente Antonio Lopes Castanheira, ao qual apresentaram suas pretenções para a renovação dos seus compromissos.

Villegas pediu vinte e cinco contos de réis como luvas e o ordenado mensal de um conto de réis, para um contrato de 12 mezes. Picabéa, por um compromisso de identico prazo, solicitou as luvas de dezoito contos de réis e o ordenado mensal de oitocentos mil réis.

O alto paredro sanchristovense recebeu as propostas com grande sympathia e deve se manifestar sobre o assumpto, possivelmente, na tarde de hoje.

A CASA VAZ
INAUGURANDO AS SUAS NOVAS INSTALLAÇÕES, A'
RUA DA ASSEMBLE'A, 39
APRESENTA AS ULTIMAS NOVIDADES EM CASEMIRAS E BRINS DE LINHO, A PREÇOS BARATISSIMOS
CASA VAZ
39 — RUA DA ASSEMBLE'A — 39

Adiados para hoje os jogos do Torneio Aberto da L. C. B.

OLYMPICOS x ALLIADOS E RIACHUELO x FLAMENGO, NO GYMNASIO DAS LARANJEIRAS

Em virtude do mau tempo foram transferidos para hoje os jogos do Torneio Aberto da L. C. B. que se deveriam realizar hontem.

A rodada desta noite, que constará dos jogos Riachuelo x Flamengo e Olympicos x Alliados será effectuada, quer chova ou não, no gymnasio do Fluminense.

Treinam Hoje os Cracks Brasileiros

A ASSIGNATURA DO COMPROMISSO COM A C. B. D. — AS EQUIPES PARA O ENSAIO — O QUE NOS DISSE CASTELLO BRANCO EM CAXAMBU' — O PROGRAMMA DE HOJE — ZEZE' RESTABELECEU-SE E TREINARA' — PLACIDO CONTINÚA NA CIDADE DA CONCENTRAÇÃO

(Do enviado especial do DIARIO CARIOCA, por telephone).

Chegamos ao entardecer na cidade da concentração. Acompanhados do dr. José Maria Castello Branco, o eminente sportista carioca sobre quem recáe a maior parcella de responsabilidade de nossa representação no Campeonato do Mundo, dirigimo-nos ao Hotel Lopes, onde se encontram os players requisitados.

Desnecessario é dizer-se que enorme multidão e toda a turma de footballers que se encontra aqui compareceu ao nosso desembarque.

Em palestra comnosco, o dr. Castello Branco reaffirmou o seu proposito de convidar a gentilissima filha do chefe da Nação, senhorinha Alzira Vargas, para ser a madrinha da equipe brasileira.

Sua missão mais importante será essa.

Além da inspecção que fará, o dr. Castello Branco pretende realizar algumas palestras, ou melhor, reuniões com os jogadores do seleccionado.

ASSIGNATURA DE UM COMPROMISSO

O responsavel pelo "scratch" brasileiro realizará hoje uma importantissima reunião, onde será firmado, por todos os que excursionarão a Paris, um compromisso para com a C. B. D., compromisso de ordem moral.

O caracter essencialmente intimo desse "meeting" tornará mais facil ao dr. Castello Branco expôr os itens do citado compromisso.

O TREINO DE HOJE

Hoje, de accordo com o estabelecido no programma da concentração, será effectuado novo ensaio de conjunto.

Esse treino é esperado com enorme ansiedade pela população local, e circumvizinha á cidade de Caxambu'.

Antecipam-se resultados. Prevê-se novas tacticas, emfim, o ambiente regorgita de enthusiasmo e animação.

Pimenta, falando ao DIARIO CARIOCA, adeantou que os quadros deverão formar com as seguintes ordens:

Batataes (depois Thadeu); Jahu' e Nariz: Zézé, Brandão e Affonsinho: Roberto, Luizinho, Leonidas, Peracio e Hercules.

O outro conjunto será:

Walter, Domingos e Machado; Britto, Martim e Argemiro; Dominguinhos (elemento local), Romeu, Niginho (depois Caxambu'), Tim e Patesko.

O PROGRAMMA DE HOJE

Hoje, já se encontra no hall do Hotel onde se acham concentrados os "players", o boletim que dita o programma diario para actividades dos jogadores.

Assim, diz elle:

9 horas — Despertar.

Das 9.15 ás 9.30 — Uso de agua.

9.50 — Café.

11.30 — Banho e pequeno repouso.

12.30 — Almoço.

Das 13 ás 15.30 — Repouso.

A's 15.30 — Treino de conjunto, com a presença de todos os jogadores.

Das 19 ás 20 horas — Jantar.

Das 20 ás 23 horas — Recreio.

23 horas — Recolher.

DE NOVO EM CAXAMBU' ARGEMIRO E BRANDÃO

Procedentes de São Paulo, onde foram tratar de assumptos particulares, deverão, retornar hoje a esta cidade os players Brandão e Argemiro.

ZEZE' ESTA' RESTABELECIDO

Já está completamente restabelecido o half direito Zézé. No treino de hoje o jogador do Botafogo deverá formar ao lado de Brandão e Affonsinho.

PLACIDO AINDA NÃO FOI EMBORA

Placido Mensores, o renomado centro-avante do America, que se encontra presentemente junto á selecção brasileira, ainda não recebeu ordens de regresso ao Rio, conforme declarações feita por jornaes menos informados.

A Equipe Que Representará a Aquatica Carioca no Campeonato B. de Natação

No proximo dia 26, será iniciado, na capital do Estado de Minas Geraes, o Campeonato Brasileiro de Natação.

Assim, ao se approximar a data marcada, apressam-se as entidades estaduaes, a organizarem sua equipe representativa, ao certame maximo nacional do sport aquatico.

A Liga Carioca de Natação, approvou a proposta do Conselho Technico, que organizou a seguinte equipe:

100 metros — Homens — Nado Livre.

Carlos Augusto de Vasconcellos.

400 metros — Homens — Nado livre.

Eduardo Laplan Netto e Athenar Guimarães Queiroz.

1.500 metros — Homens — Nado livre.

Eduardo Laplan Netto e José Joaquim C. de Mendonça.

4 x 200 metros — Homens — Nado livre.

Carlos Augusto de Vasconcellos, Aluizio Lage, Hugo Linhares Dias Uruguay e Guilherme Bungner.

100 metros — Homens — Nado de costas.

Hugo Linhares Dias Uruguay, Alencar de Carvalho e Carlos Augusto de Vasconcellos.

200 metros — Homens — Nado de peito.

Edgard Julius Barbosa Arp, Oscar Garcia Zuniga e Pedro Affonso Mibielli de Carvalho.

100 metros — Moças — Nado livre.

Piedade Coutinho e Scylla Venancio.

400 metros — Moças — Nado livre.

Piedade Coutinho e Scylla Venancio.

4 x 100 metros — Moças — Nado livre.

Piedade Coutinho, Scylla Venancio, Lygia Cordovil e Regina W. da Fonseca e Silva.

200 metros — Moças — Nado de peito.

Maria Helena Falcone e Mariza de Oliveira Figueiredo.

100 metros — Moças — Nado de costas.

Dulce Pereira da Silva e Herta Holzer.

Outra suggestão approvada, foi a de fazer realizar, no dia 16 do corrente, ás 16 horas, na piscina do Club de Regatas Botafogo, eliminatoria entre os amadores: Armando Coelho de Freitas, Haroldo da Fonseca Rodrigues, João W. de Carvalho e Hercilio Luz Collaço, para classificação do segundo nadador na prova de 100 metros — Homens — Nado livre.

Lygia Cordovil

Attitude elegante do Santos F. Club

O Santos F. C. numa attitude de grande significação acaba de propôr ao São Christovão a realização de um match amistoso, sendo que a renda em bruto converteria totalmente para auxiliar o gremio "alvo" na remodelação de sua praça de sports.

Santos e São Christovão são clubs tradicionalmente amigos e que vestem, propositalmente, jaquetas iguaes. Os socios do gremio alvo carioca são considerados socios honorarios do de Villa Belmiro e os do club santista gozam de identica regalia no da rua Figueira de Mello.

Considerando essa velha amizade e sabedor de que o São Christovão está reconstruindo sua praça de sports, o Santos vem de collocar a sua esquadra profissional á disposição do gremio guanabarino para um encontro amistoso, revertendo a renda integral para a caixa que está financiando esse notavel empreendimento.

O offerecimento foi feito pelo nosso confrade Carlos Gonçalves, representante do Santos nesta capital, aos srs. Alfredo Lyrio Junior e Franz Lowe Lowy, directores do São Christovão. Scientificado do gentil offerecimento, o presidente José Monteiro de Rezende resolveu aceital-o, em principio, dependendo a realização do encontro de uma data vaga.

"Sport Illustrado"

Entrou em circulação na ultima terça-feira, "Sport Illustrado" — revista especializada de propriedade da Companhia Editora Americana.

O numero de apresentação teve a maxima repercussão no scenario sportivo da cidade em virtude da sua feitura esmerada, focalizando, em reportagens interessantes e gravuras bem fixadas os acontecimentos sportivos de actualidade.

A Companhia Editora Americana garantiu, com a sua nova publicação semanal o largo e merecido conceito que goza, entre nós, como empresa editora da "Revista da Semana", "Scena Muda" e "Eu Sei Tudo", revistas de grande aceitação publica.

"Sport Illustrado tem como secretario Amynthas de Aguiar, um nome que se firmou no jornalismo da Capital, pelos bons serviços prestados á frente de varios empreendimentos sportivos.

CONCESSÃO UNICA DO GOVERNO DA REPUBLICA

LOTERIA FEDERAL DO BRASIL

Contrato celebrado com o Governo da União em 24 de Dezembro de 1937, á vista da Lei N. 21.143, de 10 de Março de 1932

PREMIO MAIOR:

28.ª EXTRAÇÃO — 500:000$000 — PLANO D

Lista da extração de QUARTA-FEIRA, 13 de ABRIL de 1938

2.893 PREMIOS

Nesta LISTA não figuram por extenso os numeros premiados pela terminação do ultimo algarismo

Os bilhetes são litografados em papel branco, tinta rosa, fundo azul e numeração preta na frente, com a inscrição: Extração em 13 de Abril de 1938 ás 14 horas

Atenção: Verifiquem a terminação simples de seus BILHETES

Todos os numeros terminados em 0 têm 70$000

TODOS OS NUMEROS TERMINADOS EM 0 TEM 70$000

0

46 ... 100$
108 ... 100$
290 ... 100$
293 ... 100$
379 ... 100$
391 ... 100$
420 ... 100$
484 ... 100$
510 ... 100$
591 ... 100$
598 ... 100$
628 ... 100$
661 ... 100$
668 ... 200$
733 ... 100$
802 ... 100$
845 ... 100$
946 ... 100$
954 ... 100$

Todos os numeros deste milhar terminados em 0 TEM 70$000

1

1086 ... 500$
1093 ... 100$
1160 ... 100$
1214 ... 100$
1215 ... 500$
1217 ... 100$
1224 ... 500$
1315 ... 100$
1386 ... 100$
1390 ... 100$
1516 ... 100$
1522 ... 500$
1534 ... 100$
1595 ... 100$
1678 ... 100$
1694 ... 100$
1729 ... 200$
1796 ... 100$
1813 ... 100$
1820 ... 100$
1892 ... 100$
1962 ... 100$
1981 ... 100$
1992 ... 100$

Todos os numeros deste milhar terminados em 0 TEM 70$000

2

2110 ... 100$
2120 ... 500$
2133 ... 100$
2159 ... 100$
2172 ... 100$
2269 ... 100$
2275 ... 100$
2354 ... 100$
2357 ... 100$
2381 ... 100$
2392 ... 100$
2523 ... 100$
2570 ... 200$
2586 ... 100$
2647 ... 100$
2664 ... 100$
2693 ... 200$
2798 ... 100$
2799 ... 100$
2805 ... 100$
2821 ... 100$
2881 ... 100$
2932 ... 100$

Todos os numeros deste milhar terminados em 0 TEM 70$000

3

3005 ... 100$
3007 ... 100$
3010 ... 200$
3029 ... 100$
3032 ... 500$
3040 ... 100$
3054 ... 100$
3059 ... 100$
3089 ... 100$
3096 ... 200$
3153 ... 100$
3198 ... 100$
3244 ... 100$
3306 ... 100$
3330 ... 100$
3438 ... 100$
3446 ... 100$
3487 ... 200$
3576 ... 100$
3610 ... 100$
3614 ... 100$
3687 ... 100$
3716 ... 100$
3763 ... 100$
3770 ... 100$
3781 ... 100$
3897 ... 200$
3934 ... 100$

Todos os numeros deste milhar terminados em 0 TEM 70$000

4

4012 ... 100$
4156 ... 200$
4186 ... 100$
4192 ... 200$
4355 ... 100$
4521 ... 100$
4549 ... 100$
4775 ... 100$
4892 ... 200$
4944 ... 200$
4953 ... 100$
4986 ... 100$

Todos os numeros deste milhar terminados em 0 TEM 70$000

5

5025 ... 100$
5032 ... 100$
5084 ... 100$
5112 ... 200$
5124 ... 200$
5129 ... 100$
5190 ... 100$
5269 ... 100$
5375 ... 100$
5418 ... 100$
5459 ... 100$
5460 ... 100$
5523 ... 100$
5545 ... 100$
5618 ... 200$
5651 ... 100$
5672 ... 200$
5680 ... 100$
5697 ... 100$
5699 ... 100$
5706 ... 100$
5758 ... 100$
5814 ... 100$
5818 ... 100$
5932 ... 100$
5991 ... 100$

Todos os numeros deste milhar terminados em 0 TEM 70$000

6

6014 ... 100$
6015 ... 200$
6028 ... 100$
6075 ... 100$
6080 ... 200$
6101 ... 100$
6117 ... 200$
6185 ... 100$
6236 ... 200$
6248 ... 100$
6268 ... 100$
6278 ... 100$
6342 ... 100$
6400 ... 100$
6414 ... 100$
6446 ... 100$
6468 ... 100$
6531 ... 100$
6535 ... 200$
6622 ... 100$
6686 ... 100$
6705 ... 100$
6719 ... 100$
6728 ... 100$
6739 ... 100$
6779 ... 100$
6935 ... 100$
6964 ... 100$
6999 ... 100$

Todos os numeros deste milhar terminados em 0 TEM 70$000

7

7012 ... 100$
7024 ... 100$
7102 ... 200$
7108 ... 100$
7112 ... 100$
7186 ... 100$
7220 ... 100$
7227 ... 100$
7233 ... 100$
7236 ... 200$
7280 ... 200$
7286 ... 100$
7327 ... 100$
7343 ... 100$
7401 ... 100$
7403 ... 100$
7455 ... 100$
7494 ... 100$
7558 ... 100$
7601 ... 100$
7625 ... 100$
7650 ... 100$
7654 ... 100$
7688 ... 100$
7703 ... 100$
7706 ... 200$
7727 ... 100$
7744 ... 100$
7758 ... 100$
7897 ... 100$
7899 ... 100$
7931 ... 500$
7943 ... 100$
7971 ... 100$
7973 ... 100$
7974 ... 100$
7977 ... 100$

Todos os numeros deste milhar terminados em 0 TEM 70$000

8

8006 ... 100$
8020 ... 100$
8087 ... 100$
8088 ... 100$
8092 ... 100$
8100 ... 100$
8110 ... 100$
8113 ... 100$
8116 ... 100$
8132 ... 100$
8144 ... 100$
8155 ... 200$
8180 ... 100$
8182 ... 100$
8191 ... 100$
8354 ... 100$
8483 ... 100$
8540 ... 100$
8639 ... 100$
8671 ... 100$
8702 ... 100$
8731 ... 100$
8756 ... 100$
8757 ... 100$
8860 ... 100$
8927 ... 100$
8999 ... 100$

Todos os numeros deste milhar terminados em 0 TEM 70$000

9

9008 ... 100$
9048 ... 100$
9091 ... 200$
9107 ... 100$
9176 ... 100$
9223 ... 100$
9237 ... 100$
9252 ... 100$
9255 ... 100$
9277 ... 100$
9283 ... 100$
9286 ... 100$
9361 ... 100$
9365 ... 200$
9465 ... 100$
9485 ... 100$
9513 ... 100$
9517 ... 100$
9530 ... 100$
9579 ... 100$
9603 ... 200$
9659 ... 100$
9676 ... 100$
9678 ... 100$
9693 ... 100$
9698 ... 100$
9699 ... 100$
9718 ... 500$
9753 ... 200$
9845 ... 100$
9878 ... 100$
9898 ... 100$
9933 ... 100$
9944 ... 200$
9995 ... 500$

Todos os numeros deste milhar terminados em 0 TEM 70$000

10

10013 ... 100$
10033 ... 100$
10074 ... 100$
10077 ... 100$
10093 ... 100$
10133 ... 100$
10149 ... 500$
10237 ... 100$
10299 ... 100$
10316 ... 100$
10387 ... 100$
10416 ... 100$
10475 ... 100$
10485 ... 100$
10536 ... 100$
10537 ... 100$
10550 ... 100$
10563 ... 200$
10573 ... 100$
10605 ... 200$
10609 ... 100$
10823 ... 100$
10869 ... 100$
10878 ... 100$
10888 ... 200$
10917 ... 100$
10927 ... 100$
10997 ... 100$

Todos os numeros deste milhar terminados em 0 TEM 70$000

11

11000 ... 100$
11090 ... 200$
11122 ... 100$
11127 ... 100$
11134 ... 100$
11144 ... 100$
11166 ... 100$
11184 ... 100$
11205 ... 100$
11213 ... 100$
11234 ... 500$
11328 ... 100$
11370 ... 500$
11447 ... 100$
11519 ... 200$
11561 ... 100$
11575 ... 100$
11588 ... 100$
11594 ... 100$
11616 ... 100$
11657 ... 100$
11687 ... 100$
11716 ... 100$
11764 ... 100$
11777 ... 500$
11785 ... 200$
11794 ... 100$
11852 ... 100$
11923 ... 100$
11936 ... 100$
11956 ... 200$

Todos os numeros deste milhar terminados em 0 TEM 70$000

12

12014 ... 100$
12143 ... 100$
12150 ... 200$
12213 ... 100$
12271 ... 200$
12442 ... 100$
12473 ... 100$
12493 ... 100$
12502 ... 200$
12607 ... 100$
12654 ... 100$
12712 ... 100$
12739 ... 100$
12778 ... 100$
12811 ... 100$
12830 ... 100$
12863 ... 100$
12868 ... 100$
12954 ... 100$
12962 ... 100$

Todos os numeros deste milhar terminados em 0 TEM 70$000

13

13028 ... 100$
13032 ... 100$
13086 ... 100$
13095 ... 100$
13100 ... 100$
13110 ... 100$
13156 ... 100$
13276 ... 100$
13313 ... 100$
13339 ... 500$
13471 ... 100$
13582 ... 100$
13634 ... 500$
13645 ... 100$
13653 ... 200$
13678 ... 100$
13686 ... 100$
13779 ... 100$
13823 ... 100$

13829
2:000$
Rio

13842 ... 100$
13879 ... 100$

Todos os numeros deste milhar terminados em 0 TEM 70$000

14

14020
20:000$
Rio

14050 ... 100$
14062 ... 100$
14069 ... 100$
14090 ... 100$
14131 ... 100$
14133 ... 100$
14184 ... 100$
14190 ... 100$
14246 ... 100$
14255 ... 100$
14267 ... 100$
14300 ... 100$

14309 Ap. 12:500$

14310
500:000$
Porto Alegre

14311 Ap. 12:500$

14311 ... 100$
14343 ... 100$
14350 ... 100$
14400 ... 100$
14401 ... 100$
14510 ... 100$
14553 ... 100$
14627 ... 100$
14681 ... 200$
14696 ... 100$
14764 ... 100$
14790 ... 100$
14794 ... 100$
14799 ... 100$
14817 ... 100$
14835 ... 500$
14839 ... 100$
14843 ... 100$
14849 ... 100$
14855 ... 100$
14858 ... 100$
14874 ... 100$
14905 ... 100$
14918 ... 100$
14936 ... 100$
14959 ... 200$
14977 ... 100$

Todos os numeros deste milhar terminados em 0 TEM 70$000

15

15009 ... 100$
15123 ... 100$
15127 ... 100$
15160 ... 200$
15231 ... 100$
15265 ... 100$
15287 ... 100$
15326 ... 200$
15386 ... 100$
15457 ... 200$
15461 ... 100$
15481 ... 200$
15603 ... 100$
15694 ... 100$
15766 ... 100$
15804 ... 100$
15826 ... 100$
15843 ... 100$
15874 ... 100$
15899 ... 100$
15923 ... 100$

Todos os numeros deste milhar terminados em 0 TEM 70$000

16

16019 ... 100$
16089 ... 100$
16108 ... 100$
16111 ... 100$
16147 ... 100$
16184 ... 100$
16190 ... 100$
16191 ... 100$
16263 ... 100$
16266 ... 100$
16283 ... 100$
16298 ... 100$
16387 ... 100$
16604 ... 100$
16660 ... 200$
16665 ... 100$
16678 ... 100$
16693 ... 100$
16728 ... 100$
16742 ... 100$
16747 ... 100$
16770 ... 100$
16821 ... 100$
16896 ... 100$
16942 ... 100$
16956 ... 100$

Todos os numeros deste milhar terminados em 0 TEM 70$000

17

17014 ... 100$
17021 ... 100$
17048 ... 100$
17050 ... 100$
17099 ... 100$
17188 ... 100$
17319 ... 200$
17343 ... 100$
17403 ... 100$
17413 ... 100$
17438 ... 100$

17604
1:000$000

17607 ... 100$
17637 ... 100$
17645 ... 100$
17650 ... 100$
17668 ... 100$
17696 ... 100$
17798 ... 100$
17799 ... 100$
17865 ... 100$
17888 ... 100$
17944 ... 500$
17946 ... 200$

Todos os numeros deste milhar terminados em 0 TEM 70$000

18

18017 ... 100$

18064
1:000$000

18155 ... 100$
18174 ... 100$
18189 ... 100$
18245 ... 100$
18309 ... 100$
18311 ... 100$
18334 ... 100$
18397 ... 500$
18501 ... 100$
18504 ... 100$
18542 ... 200$
18550 ... 200$
18620 ... 100$
18636 ... 100$
18647 ... 100$
18867 ... 100$
18877 ... 100$
18890 ... 100$
18946 ... 100$
18953 ... 100$
18996 ... 100$

Todos os numeros deste milhar terminados em 0 TEM 70$000

19

19076 ... 100$
19166 ... 100$
19222 ... 100$
19301 ... 100$
19306 ... 200$
19375 ... 100$
19390 ... 100$
19407 ... 100$
19421 ... 100$
19426 ... 200$
19502 ... 100$
19529 ... 100$
19533 ... 100$
19550 ... 100$
19568 ... 100$
19616 ... 100$
19625 ... 100$
19634 ... 100$
19666 ... 100$
19694 ... 100$
19792 ... 100$
19830 ... 100$
19904 ... 100$
19909 ... 100$
19949 ... 100$

Todos os numeros deste milhar terminados em 0 TEM 70$000

20

20027 ... 100$
20076 ... 100$
20169 ... 100$
20173 ... 100$
20181 ... 100$
20255 ... 100$
20287 ... 100$
20314 ... 100$
20323 ... 100$
20338 ... 100$
20342 ... 100$
20406 ... 100$
20431 ... 100$
20531 ... 100$
20580 ... 100$
20635 ... 200$
20652 ... 200$
20740 ... 200$
20751 ... 100$
20763 ... 100$
20799 ... 100$
20851 ... 200$
20947 ... 200$
20988 ... 100$
20992 ... 100$

Todos os numeros deste milhar terminados em 0 TEM 70$000

21

21036 ... 100$
21045 ... 100$
21060 ... 100$
21062 ... 100$

21132
10:000$
Bello Horizonte

21184 ... 200$
21226 ... 100$
21253 ... 100$
21389 ... 100$
21400 ... 200$
21418 ... 100$
21538 ... 500$
21595 ... 100$
21607 ... 100$
21648 ... 100$
21665 ... 200$
21710 ... 100$
21732 ... 100$
21797 ... 100$
21818 ... 100$
21849 ... 100$
21887 ... 100$
21893 ... 100$
21916 ... 100$
21963 ... 100$

Todos os numeros deste milhar terminados em 0 TEM 70$000

22

22020 ... 100$
22028 ... 100$
22043 ... 200$
22120 ... 100$
22122 ... 100$
22139 ... 100$
22141 ... 100$
22220 ... 100$
22229 ... 100$
22256 ... 100$

22405
3:000$
Vitória

22497
1:000$000

22559 ... 100$
22600 ... 100$
22610 ... 100$
22617 ... 100$
22622 ... 100$

22662
1:000$000

22667 ... 100$
22847 ... 100$
22855 ... 100$
22990 ... 100$

Todos os numeros deste milhar terminados em 0 TEM 70$000

PREMIOS MAIORES

14310	500:000$	Porto Alegre
14020	20:000$	Rio
21132	10:000$	Bello Horizonte
22405	3:000$	Vitória
13829	2:000$	Rio
17604	1:000$000	Natal
18064	1:000$000	S. Paulo
22497	1:000$000	Rio
22662	1:000$000	Porto Alegre

TODOS OS NUMEROS TERMINADOS EM 0 TEM 70$000

Todos os numeros terminados em 0 têm 70$000

PLANO DA PRESENTE LISTA

PLANO D

PREMIOS

[illegible]

O Escritorio á rua da Alfandega n. 28, estará aberto para pagamentos todos os dias uteis, das 9 ás 11 ½ e das 13 ½ ás 16 horas, exceto nos dias feriados.

A Administração pagará o valor que representem os bilhetes premiados, durante os primeiros 6 meses da respetiva extração, ao seu portador, e não atenderá reclamação alguma por perda ou subtração de bilhetes.

No caso do premio maior caber ao numero 1, serão considerados como aproximações o imediatamente superior e o ultimo dos milhares que jogarem; sendo sorteado o ultimo, serão aproximações o imediatamente inferior e o primeiro, isto é, o numero 1.

As extrações principiam ás 14 horas

Plano da proxima extração em 16 de Abril de 1938

PLANO C

PREMIOS

[illegible]

28.ª Extração = Concessionario: Domingos Demarchi = O Fiscal do Governo: René Mostardeiro — Ajudante do Fiscal do Governo: Waldemiro Carvalho Santos — [illegible] Joaquim de Freitas Junior = **28.ª Extração**

A OPTICA MODERNA, Rua 7 de Setembro, 47, especialisada em oculos e pince-nez, é a casa de confiança. Entre os numerosos medicos oculistas que podem confirmar a sua pericia encontra-se o DR. RUY ROLIM com consultorio á Praça Floriano, 55-5.º andar

SOCIAES

ANNIVERSARIOS

Fazem annos hoje: as sras. Julia Baeta Neves, Maria Luiza Carvalho Gusmão e Alexandre Brigole; as senhorinhas Mercedes Fonseca Hermes, Luiza Mel-gaço; os drs. Flavio Ramos, Adolpho José Del Vecchio e academico João Baptista de Moraes Rego; o sr. Luiz da Costa Guimarães; o aviador Sá Earp; o sr. Carlos Pimenta.

— **Sta. Sylvia Raposo Leite** — Passa hoje o anniversario natalicio da sta. Sylvia Raposo Leite, filha do professor Sylvio Leite e distincta alumna da quarta série do collegio de seu pae. Por este motivo, suas collegasinhas lhe prepararam uma grande manifestação a que se associaram varias ex-alumnas do Collegio Sylvio Leite.

— Faz annos hoje a senhorinha Rosita Santiago Barata, filha do funccionario da Escola Polytechnica sr. Adelino Barata.

— Faz annos hoje a sra. Maria da Conceição Afiena Costa.

— **Nancy Costa Pereira** — Faz annos hoje a menina Nancy Costa Pereira, filha do nosso collega de imprensa José Lauro da Costa Pereira e irmã do nosso companheiro de redacção Nestor Costa Pereira.

A anniversariante receberá de suas amiguinhas muitos presentes e innumeros abraços.

CASAMENTOS

Realiza-se, sabbado proximo 16 do corrente, o enlace matrimonial da senhorinha Leonarda Salles Meira, filha da viuva Leonardo Antunes Meira, com o sr. Antonio Trajano de Oliveira, filho do sr. José Trajano de Oliveira e de sua exma. esposa d. Marcionilla Alves de Oliveira.

O acto religioso effectuar-se-á ás 17 horas, na matriz da Immaculada Conceição, na Tijuca onde os noivos receberão cumprimentos.

— Realiza-se sabbado, dia 16 do corrente, o casamento do sr. Edson Mitrano, funccionario municipal, filho do sr. Pascoal Mitrano e da sra. Amelia Mitrano, com a senhorinha Lygia Barbosa da Silva, filha do sr. Domingos Barbosa da Silva e da sra. Lucinda Barbosa da Silva.

O acto religioso realizar-se-á ás 17 horas na igreja de São Joaquim e o civel ás 13 horas na 1ª Pretoria.

Os noivos receberão cumprimentos na igreja.

— Realizou-se no dia 9 do corrente na 3ª Pretoria Civel, o enlace matrimonial do sr. Manoel Pereira, com a senhorinha Genny dos Anjos, filha do sr. José Carlos de Araujo (fallecido) e de dona Albertina dos Anjos.

HOMENAGENS

O major Florencio de Abreu e o capitão Arnaldo Cerqueira, serão homenageados por seus amigos e collegas com um almoço dentro de poucos dias, para commemorar o regresso desses dois illustres militares do nosso Exercito, da Europa, onde o primeiro representou o Brasil na Commissão do Exercito e o segundo no Congresso de Transfusão de Sangue.

As listas podem ser subscriptas no Hospital do Estacio com o sr. Geraldo e nas Casas Lohner e Moreno.

EXCURSÃO

A turma do "Giló", afamadissima nos suburbios da Central do Brasil, fará realizar amanhã, uma pescaria na enseada da "Barra da Tijuca".

Aproveitando a opportunidade, pede-nos avisar aos seus associados, que os automoveis partirão ás 23 horas de hoje, e o regresso dar-se-á as 13 horas do dia seguinte.

— **Tijuca Tennis Club** — O Tijuca Tennis Club levará a effeito, no proximo sabbado, 16 do corrente, o seu baile de Alleluia que constituirá, sem duvida, uma das mais encantadoras festas do gremio cajuti. O salão nobre e o gymnasio de sportes estão sendo decorados para essa grandiosa noite, esperando-se notavel exito. Uma illuminação original e ferica completará harmonioso conjunto do ambiente onde se realizará o grande baile de Alleluia no Tijuca. Duas excellentes "jazz-bands" de Napoleão Tavares impulsionarão as dansas, das 23 ás 4 horas. Optimo serviço de ceia será servido no salão nobre. Traje: qualquer de rigor, ou fantasia de luxo.

— **Grupo dos Pelicanos** — Sabbado proximo o Grupo dos Pelicanos offerecerá á sociedade carioca um baile nos salões do Club Internacional de Regatas.

— **R. C. Club Gymnasio Portuguez** — Já se sabe que essa pujante sociedade recreativa vae offerecer aos seus associados e suas familias, no proximo sabbado, o tradicional Baile de Alleluia nos salões do Automovel Club do Brasil. O que tem causado interesse e viva ansiedade em nossa sociedade, é o requinte de detalhes dessa festa que promette alcançar marcante successo na vida faustosa do Club Gymnasio Portuguez.

— **America F. C.** — O baile de Alleluia, que o America fará realizar, no proximo sabbado, das 23 ás 4 horas, está despertando grande enthusiasmo entre os associados desse [illegible].

O Departamento Social desejando contribuir para o maior brilhantismo desse tradicional baile da sociedade carioca, fará sortear uma riquissima joia entre as senhorinhas e senhoras que comparecem ao mesmo.

Durante a realização dessa festa, será feita a proclamação de "Miss America", que concorrerá ao concurso da "Mais linda joven do Brasil", promovido por nossos collegas dos "Diarios Associados".

Traje de rigor, sendo permittido fantasia de luxo para as senhoras e branco a rigor para os cavalheiros.

— **Baile infantil do America.** — O America fará realizar no domingo de Paschoa das 16 ás 19 horas um animado baile infantil á fantasia.

VIAJANTES

Com destino aos portos do Norte e Estados Unidos partiu hontem do Aeroporto Santos Dumont, um hydro-avião da linha internacional da Pan American Airways, conduzindo os seguintes passageiros: para a Cidade do Salvador, E. Valensa; para o Recife, Leoncio Gomes de Araujo, Claudino Velloso Borges, dr. Yann de Almeida Corrêa e Umberto Dias Teixeira; para Belém do Pará, dr. Alvaro Ferreira de Mello e dr. Alcebiades C. Velloso para Georgetown, James C. Hamlen Junior; para La Guayra, via Port of Spain, José Clovis Pereira da Rosa e sra. Carmen Pereira da Rosa; e para Miami, Armando F. A. Capone.

Pelo avião "Electra" da linha mineira da Panair, viajaram hontem, os seguintes passageiros: do Rio de Janeiro para Bello Horizonte: dr. Carvalho Brito, Celma Padilha Gonçalves, Miguel Araujo, Rodolfo Moeller, Rodolfo E. Schaefer, Samuel Mazza, dr. Carlos Pereira Sylla e dr. Aurino Moraes; e de Bello Horizonte para o Rio de Janeiro: srta. Dorinha Campos Paulo Ferreira de Souza, Carl J. Snyder, Silvino Silva, srta. Maria Luiza Cunha, Einar Illum, Antonio Vaz Monteiro, Arthur da Rocha Diniz e Isac V. Le Bow.

Procedente de Buenos Aires, via Assumpção aterrisou hontem, no Aeroporto Santos Dumont, um avião "Douglas" da linha internacional da Pan American Airways, trazendo os seguintes pasageiros: Archibald MacLeish, Clark M. Carr, Paul Schwob, Lestes B. Roberts, Erich P. Hartert Henry J. White, Leonard C. Poland, sra. Ida Leal Netto, sra. Durvalina Netto e Chagas de Medeiros.

Procedente de Porto Alegre e escalas, amerissou hontem, 15,30 horas, no mesmo Aeroporto, um hydro-avião da linha gaucha da Panair do Brasil trazendo os seguintes passageiros: de Porto Alegre, dr. Maximiliano Gauss Filho, Armando Portilho de Oliveira e Antonio Guglielmi de Oliveira; de Florianopolis, sra. Cecilia Wanderley e Lauro Bello; de Paranaguá, Kurt Appel e Harold Sigmond; e de Santos, Luiz A. Lettiére.

Com destino aos portos do Norte, até Fortaleza, parte hoje ás 6 horas da manhã, do Aeroporto Santos Dumont, um hydro-avião da linha cearense da Panair do Brasil, conduzindo os seguintes passageiros: para Caravellas, Paulo Pereira de Medeiros, Waldemar do Amaral Vergueiro e Aziz Racy; para a Cidade do Salvador, Galdino Mendes Filho William Kneller, Luiz Gonzaga C. Carvalho e Loureiro Sobrinho; e para o Recife, dr. José Pires do Rio, Adalberto Maçãs, Francisco de Paula Pereira Miranda e Bernard F. Stables.

"LAFITTE, O CORSARIO"

Especial por CARMEN de R. ANNES-DIAS

Na minha viagem á America do Norte, tive occasião de conhecer o Texas e a Louisiana e ambos estão impregnados de recordações dos famosos irmãos corsarios: Jean e Pierre Lafitte

A personalidade do primeiro, mais forte e empolgante, interessou-se desde logo. Em Galveston trilhei mais de uma vez os seus dominios, hoje conhecidos por "Broadway Avenue" — nas suas praias de beldades desfilaram piratas horrendos, vergando ao peso dos trophéos...

Em Nova Orleans, porém, elle está por toda a parte, não só por lá ter sido o seu reducto durante as pausas da vida aventurosa mas tambem pela parte saliente que tomou na defesa da cidade, quando ameaçada pelos inglezes.

Vi no Museu do Cabildo, junto á prisão, objectos que lhe pertenceram, o seu busto, e estive dentro da cella onde morreu. Lembro-me até de ter pegado o edital que o condemnou á morte.

...E tudo isto revivi com emoção vendo o magnifico film da Paramount, interpretado com garbo e a necessaria "nonchalance" por Fredric March. Já estavamos saudosos delle e nada melhor que revel-o neste papel que lhe assenta como uma luva.

Francis Gaal, a deliciosa allemãzinha, é o raio de sol que illumina o ambiente sordido de piratarias. Akim Tamiroff está estupendo na criação do "vieux grognard" de Napoleão. Quasi rouba o film. E' o seu melhor trabalho.

Hugh Sothern no general Jackson conquista a platéa com as phrases cortantes, com o caracter impolluto.

Os demais comparsas portaram-se á altura. Os "alagadiços" do Mississipi, a prisão, etc., estão reconstruidos perfeitamente. Scenas dramaticas, patrioticas, sentimentaes, pontinhas de comedia, bem dosadas. "Hay de todo y para todos..."

A cooperação dos piratas na defesa de Nova Orleans é enthusiastica; o desprezo soberano pela vida, em plena refrega, entre estilhaços e pilherias, soberbo!

Film estupendo que deixará nome e arrancará applausos!

A NOIVA ESTAVA DE VERMELHO... POR QUE?

A proposito de "Felicidade de Mentira", o film de Joan Crawford que o Cine Metro apresentará amanhã

Em "Felicidade de Mentira" Joan Crawford apparece assim

O sentido do titulo original de "Felicidade de Mentira", esse film que o Cine Metro vae estrear amanhã para todo um grande publico elegantissimo — "The Bride Wore Red" — é este: a noiva usava — ou estava de — vermelho. Apparentemente, isso parece extravagancia, mas é coisa que se explica perfeitamente no desenrolar do romance que Joan Crawford vae viver dentro de vinte e quatro horas no "Metro". Para Joan Crawford, ou melhor, para Anni, que a a personagem que ella vive, certo vestido vermelho, espalhafatoso, mas riquissimo que lhe haviam dado, era um symbolo — e ella fez questão de o usar em certo momento decisivo de sua vida. Como? Por que? Vamos esperar o film, naturalmente, que aliás está bem proximo e nos mostrará Joan Crawford, num desempenho differente de quantos ella nos deu até agora, entre Franchot Tone e Robert Young, sob a direcção de Dorothy Arzner, a unica directora de Hollywood, aliás.

Hoje o "Metro" realizará as ultimas exhibições de "Labyrinthos do Destino", com Luise Rainer e Spencer Tracy, os "astros" premiados este anno pela Academia de Artes e Sciencias Cinematographicas.

METRO — AMANHÃ
★ PASSEIO, 62 • TELS. 22-6490 E 6141 ★
O primeiro cinema no Rio dotado de poltronas estofadas e apparelhamento de ar condicionado.
MEIO DIA 14 • 16 • 18 • 20 E 22 HORAS

Joan Crawford
FELICIDADE DE MENTIRA
"The Bride Wore Red"
Franchot TONE • Robert YOUNG
Billie BURKE • Reginald OWEN
Metro-Goldwyn-Mayer
IMPROPRIO P/A MENORES ATE' 18 ANNOS
POLTRONA 4$400 ESTUDANTES 2$200
Nenhum film estreado no "Metro" será exhibido em outros Cinemas do Rio antes de passados 60 dias de suas exhibições neste Cinema.
HOJE ULTIMAS DE Luise RAINER-TRACY Spencer LABYRINTHOS DO DESTINO

THEATRO
CARLOS GOMES
Empresa Paschoal Segreto
HOJE — Continuação do grande successo — HOJE da engraçadissima comedia
"O CASTO BOHEMIO"
PROCOPIO
irresistivel de comicidade no papel de MAX STIEGLIS. — ELZA GOMES encantadora na RIA RAY. — Desempenho brilhante de todos os artistas.
AMANHÃ — Não haverá espectaculo.
SABBADO DE ALLELUIA — "O CASTRO BOHEMIO" — A seguir: PESO-PESADO.

BEBAM CAFE' GLOBO O melhor e o mais saboroso
BOM ATE' A ULTIMA GOTTA!!!
Guardem as capas que têm valor.

"O AMOR E'... UMA DELICIA"

UMA INTERESSANTE COMEDIA DA UNIVERSAL QUE O ODEON NOS DARA' SEGUNDA-FEIRA

Vae estrear segunda-feira no cinema Odeon uma brilhante comedia musical da Nova Universal, "O Amor E'... Uma Delicia", estrellada por Alice Faye, com um elenco de escolhidos astros e numeros especializados.

Produzido por B. G. De Sylva e dirigido por David Butler, este interessantissimo film nos apresenta George Murphy cantor e bailarino no principal papel, ao lado de um elenco que inclue Ken Murray e Oswald de fama no cinema e radio e ainda William Gargan, Andy Devine, Charles Winninger, Donald Meek, Frank Jenks, David Oliver e Frances Hunt, celebre cantora do "broadcasting" americano que estréa neste film.

Alice Faye em "O Amor E'... Uma Delicia" da Nova Universal

Este film tambem serve de estréa no cinema para os Irmãos Novelle os 5 Playboys, Maida e Ray e Edna Sedgwick, a mais ligeira bailarina classica que o mundo conhece e que no momento é a sensação de Paris, Londres e Nova York.

E' visto tambem Casper Reardon, celebre harpista, interprete maximo do "Swing" neste instrumento.

O caminhão a gazogenio vae fazer uma viagem ao Paraná

Na proxima semana, [illegible] irá para o Paraná o caminhão a gazogenio que o Ministerio da Agricultura está utilizando na demonstração da efficiencia desse meio de tracção.

Naquelle Estado, serão feitas experiencias de transporte de madeira, entre Palmeira e Antonina, porto de embarque.

Na excursão que o referido vehiculo está realizando em São Paulo, já cobriu um percurso de cerca de mil e quinhentos kilometros.

O motor funccionou satisfatoriamente em todo o desenvolvimento dessa kilometragem, sem falhas e nem transtornos.

BROADWAY
Ar condicionado. Poltronas estofadas
HOJE: A's 2 — 4 — 6 — 8 e 10 hs.
3ª SEMANA
do maior successo de todos os tempos!

PAUL MUNI EM EMILE ZOLA

Theatro João Caetano (TEL. 42-9320)
COMPANHIA IRMÃOS CELESTINO
TEMPORADA GILDA ABREU
HOJE — Em duas sessões ás 20 e 22 horas — HOJE
"O MARTYR DO CALVARIO"
JESUS -- VICENTE CELESTINO
A peça sacra de EDUARDO GARRIDO
Distribuição dos principaes papeis:
VIRGEM MARIA .... Cora Costa.
MAGDALENA .... Gina Bianchi.
SAMARITANA .... H. Brieba.
JUDAS .... Alvaro Costa.
CAIFAZ .... Radamés Celestino.
PILATOS .... Pedro Celestino.
Guarda roupa de ERNANI DIAS — Orchestra de 25 professores
— Grande comparsaria — 40 coristas de ambos os sexos
AMANHÃ Matinée ás 15 horas — A' noite em 2 sessões ás 20 e 22 horas AMANHÃ
"O Martyr do Calvario"
POLTRONAS 6$000 POLTRONAS, 6$000
Sabbado e domingo vesperaes ás 16,15 horas — A' noite ás 21 horas — Com a consagrada opereta "Primavera"

SEGUNDA-FEIRA reabertura do novo PATHE'-PALACE - Refrigerado
com o film da Paramount - "MYSTERIO DO CABARET"
POLTRONA 2$000 - John BARRYMORE e Charles BICKFORD

Diario Carioca

Anno XI — Numero 3.019 | Rio de Janeiro, Quinta-feira, 14 de Abril de 1938 | Praça Tiradentes n. 77

A MOTOCYCLETA QUE MAIS SE VENDE NO MUNDO INTEIRO

A popularidade mundial da motocycleta DKW é devida á sua marcha suave e grande estabilidade nas estradas, em qualquer velocidade. O motor a 2 tempos, verdadeira maravilha de construcção mecanica, tem apenas 5 peças moveis. A motocycleta DKW se distingue, principalmente, pela extraordinaria economia de sua manutenção, segurança absoluta de manejo e solida construcção, que é a melhor garantia de sua durabilidade.

DKW

AUTO UNION BRASIL LTDA.

R. Mexico, 142 - R. Riachuelo, 187-189 - Rio de Janeiro

Ultimo Typo em Chantage

Angariavam dinheiro para offerecer um presente ao sr. Getulio Vargas --- Nada menos de sessenta contos foram arrecadados --- Collaboração de academicos e poetas --- Uma commissão de homenagem --- Dois dos espertalhões vão ser repatriados

Hugo Nietto

A idéa surgiu quando o dinheiro começou a escassear.

Victor Lassus Blanco e Hugo Nietto, dois uruguayos "granfinos", resolveram um dia dar um passeio ao Brasil.

Bem apessoados, trajando com apuro e falando admiravelmente, não tiveram elles difficuldades em ingressar na nossa melhor sociedade, frequentando casinos e "soirées" intimas, gastando como dois nababos.

A IDÉA

Sem peculio proprio, não puderam os dois uruguayos aguentar tal situação.

Do céo não lhes caia o dinheiro para continuar na boa vida que levavam e, então, resolveram empregar a intelligencia.

Surgiu uma idéa.

Apresentava inconvenientes mas, postos de parte em virtude da premencia da situação, foi logo aceita e posta em execução.

"LIVRO DE OURO"

Breve apparecia pela cidade um "Livro de Ouro", solicitando ao commercio adhesões afim de ser offerecido ao insigne presidente da Republica um brinde.

Intitulando-se periodistas, Victor Lassus e Hugo Nietto procuraram o academico Olegario Marianno afim de que o mesmo escrevesse uma pagina de louvor ao chefe da Nação.

Illudido em sua boa fé, o poeta não teve duvidas em adherir a tão bella homenagem e na primeira pagina do livro appoz sua assignatura a uma ode.

Outros poetas o succederam: Adhelmar Tavares e José de Freitas, escreveram tambem coisas bellas.

E o livro começava assim: "Os signatarios deste Album, offerecendo-o ao exmo. sr. dr. Getulio Vargas, presidente da Republica, desejam testemunhar sua admiração ao inclyto homem de Estado que preside, nesta hora, os destinos da Nação.

Isto, escripto em fino estilo gothico, dourado, impressionava a todos quantos tinham a ventura de o ler.

COMMISSÃO DE HOMENAGEM

Não parava por ahi, entretanto, a ousadia dos dois espertalhões.

Mais alguma coisa era necessario para persuadir os recalcitrantes. Foi idealizada então uma "Commissão de Homenagem".

Abaixo do titulo vinham os nomes: srs. Ildefonso Simões Lopes, major Carneiro de Mendonça, Juvenal Murtinho Nobre, Oswaldo de Souza e Silva, Olegario Marianno, Freitas Bastos, Pedro Thimoteo e Adhelmar Tavares.

Como se vê acima, nomes conhecidos illustravam a pagina. Politicos, academicos, jornalistas, etc.

MAIS DE SESSENTA CONTOS

Tudo prompto, começaram as visitas.

As casas mais importantes da cidade, não escaparam ao bote. As contribuições choviam, variando de dois contos a 40$. O trabalho era insano e foi resolvida a coopparticipação de dois brasileiros no negocio: Emir Braga e Armindo Monaco.

Do dinheiro arrecadado, eram retirados 20% para os dois comparsas e o resto dividido irmãmente e depositado na Caixa Economica, nas cadernetas ns. 359.050 e 359.993, pertencentes a Lassus e Nietto, respectivamente.

UMA NOTA DO CATTETE

Scientificado do que occorria, o sr. Luiz Vergara, secretario da Presidencia da Republica, distribuiu á imprensa uma nota official, denunciando a "escroquerie".

Movimentou-se então a Secção de Ordem Politica, da Delegacia de Segurança Politica e Social.

Investigadores conseguiram deter tres dos malandros, pois Emir Braga fugiu.

Nas cadernetas da Caixa Economica apprehendidas, estavam lançadas as quantias de réis 2:995$ para Victor Lassus e 5:450$000 para Nietto.

O "Livro de Ouro" já tinha conseguido nada menos de réis 60:250$000 em contribuições.

VÃO SER REPATRIADOS

O sr. Emilio Romano, chefe da Secção de Ordem Politica, entregou os presos á 3ª Delegacia Auxiliar, que os processou devidamente e com a maior rapidez, afim de repatriar os dois uruguayos.

Não foi possivel embarcal-os hontem em virtude da falta de vapores a sair para o Prata, devendo tal se verificar amanhã ou depois.

Victor Lassus Blanco

Atropelado e morto na avenida Francisco Bicalho

Hontem, á noite, em frente á electrificação da Central, uma limousine de cor escura colheu e matou um homem desconhecido, que por ali transitava.

A policia compareceu ao local, fazendo remover o cadaver para o necroterio do Instituto Medico Legal.

Para as obras da Baixada Fluminense

O ministro da Viação levou ao conhecimento do Tribunal de Contas e do titular da Fazenda haver delegado competencia ao presidente da Commissão Central de Compras, para empenhar despesas e expedir ordens de pagamento até a importancia de dois mil e tresentos contos, do credito especial aberto pelo decreto-lei em vigor e destinado ás despesas com acquisição e concerto de apparelhagem para dragagem, endicamento, abertura de valas e outros serviços congeneres, a cargo da Directoria de Saneamento da Baixada Fluminense.

Os ladrões estão agindo na Tijuca

ASSALTADA UMA CASA RESIDENCIAL

O sr. Salomão Palapine, residente á rua José Hygino nº. 264, casa 4, apresentou hontem, pela manhã queixa ao commissario de serviço na delegacia do 17º districto, de que sua casa havia sido assaltada pelos ladrões. Declarou o queixoso que "os amigos do alheio" entraram pela porta da cozinha, arrombando-a e conseguiram carregar um relogio de ouro, dois alfinentes de gravata, um par de abotoaduras de ouro, uma camisa de seda, uma cigarreira de prata e 215$000 em dinheiro.

A autoridade registou a queixa pondo os investigadores em campo para a descoberta e captura dos larapios.

Depois de Abalroar Com Outro Carro o Caminhão Caiu no Abysmo

UM MORTO E SETE FERIDOS NUM DESASTRE EM B. HORIZONTE

BELLO HORIZONTE, 13 (Do nosso correspondente). — Mais um impressionante desastre de vehiculos occorreu nesta cidade.

O auto-caminhão n. 1.932, dirigido pelo motorista João da Costa, ao tentar desviar-se de um outro carro que lhe surgira inesperadamente á frente, na estrada da Pampulha, teve partida a barra de direcção e, em consequencia, o vehiculo foi projectar-se num abysmo de cerca de 80 metros.

O caminhão conduzia nove pessoas, das quaes sete ficaram feridas, tendo se verificado ainda a morte de uma senhora de nome Bertolina Maria de Jesus, que deixou na orphandade oito filhos menores.

Teve o pé esquerdo esmagado

Conforme noticiamos em nossa edição de hontem, foi colhido por um bonde da linha "Coqueiros", na esquina da rua Carmo Netto com Marquez de Sapucahy, um homem de identidade desconhecida que em consequencia do accidente soffreu esmagamento do pé esquerdo.

Hontem, pela manhã, no Hospital do Prompto Soccorro, onde se acha internada, foi a victima identificada. Trata-se de Antonio Passos Farias, de 45 annos de idade, exercendo a profissão de apanhador de papeis.

Accidente ou tentativa de suicidio ?

A Assistencia Municipal soccorreu hontem, a tarde a senhora Selika Alves da Silva que reside á Avenida Gomes Freire, 155, appartamento, 41, e que apresentava symptomas de envenenamento. A senhora, ao que se sabe, através das declarações de sua empregada ao deixar o banheiro caiu pesadamente ao sólo completamente desfallecida, emquanto toda casa era invadida pelo forte cheiro de gaz que saia do aquecedor. Não se sabe, ainda, se se trata de um accidente ou de uma tentativa de suicidio.

Matou o Companheiro Suppondo-o Rival no Amor

O accusado foi preso e autuado em flagrante

Eram companheiros e amigos, até ha bem pouco tempo residentes na mesma casa, a Travessa Patrocinio nº. 6, os operarios Armando Moreira, pardo, de 25 annos, solteiro e Nascimento Faustino tambem de côr parda, e solteiro, de 39 annos de idade e viuvo.

Armando vive com Alda de Almeida e, não se sabe porque, ambos vivem em frequentes desharmonias.

Cansado de presenciar as rusgas dos dois amantes, que, aliás, o importunavam bastante, Nascimento Faustino resolveu mudar-se, indo residir á rua Maria Amalia nº. 760.

Armando viu no gesto de Faustino motivo para delle suspeitar em relação á sua amante, cujo amôr, pensou já não seria só delle.

Assim é que hontem, vendo Faustino saltar de um bonde Uruguay proximo á rua em que reside, para elle se encaminhou, dizendo-lhe que tinha umas contas a ajustar.

Sabedor dos maus instinctos de Armando, Faustino tentou fugir entrando em um armazem de seccos e molhados ali existente, porém, perseguido atrózmente pelo rival, foi pelo mesmo attingido com duas tacadas em pleno coração, morrendo instantaneamente.

O criminoso foi preso em flagrante pelo fuzileiro naval nº. 395, Sebastião Manoel, que o conduziu á delegacia do 18º districto onde se viu autuado em flagrante.

Theatro RECREIO

HOJE - ás 20 e 22 horas - HOJE

Imponente espectaculo religioso com o drama sacro em 4 actos de *E. Garrido*

"Martyr do Calvario"

a mais impressionante enscenação da tragedia do Golgotha !

Com ITALIA FAUSTA em Virgem Maria — ARMANDO ROSAS em Jesus — BELMIRA DE ALMEIDA em Magdalena — JOÃO DE DEUS em Pilatos — MANOEL VIEIRA em Judas — EVA TUDOR em Samaritana — OSCARITO - STUART e ALMEIDINHA nos soldados romanos.

A pequena ISA RODRIGUES no Anjo e todo o esplendido conjunto da Companhia numa mise-en-scene rigorosa com formidavel comparsaria

MAIS DE 100 PESSOAS EM SCENA !

AVE MARIA DE GOUNOUD — no quadro da "Ceia" pelo tenor *Armando Nascimento* — Grande orchestra sob a regencia do maestro *Vivas*

Preços para os espectaculos da noite com a peça "MARTYR DO CALVARIO" Frizas e Camarotes, 40$000 — Poltronas, 8$000 — Galerias, 4$000 — Geraes, 3$000 (sello a cargo do publico)

AMANHÃ — Sexta-Feira Santa : Matinée ás 15 horas a preços communs.

SABBADO DE ALLELUIA ! — Reapparece o Successo dos Successos.

"CABEÇA DE PORCO"

Na matinée da mocidade ás 16 horas — com 50 % de abatimento e na sessão das 20 e 22 horas, preços communs.